

DESTINOS

PARA VISITAR

Año 1 N° 3
AGOSTO 2022

En esta edición

ARGENTINA

RA

11

RUTA 11 SUR SANTA FE

Visitamos las localidades del Sur santafesino a la vera de los ríos Coronda y Paraná, con la naturaleza y la historia como protagonistas



PARQUE NACIONAL ISLAS DE SANTA FE

Recorreremos este espacio protegido en el corazón del Delta santafesino y conoceremos sus especies

EN ESTE NÚMERO

- 3** Historia y naturaleza unidas por los ríos Coronda y Paraná en Santa Fe
- 4** Santo Tomé, de cara al río Coronda
- 10** Sauce Viejo, donde el Festival del Pescador abre la temporada de festivales
- 15** Desvío Arijón, el sueño de un gallego llegado a la Argentina en el siglo XIX
- 18** Coronda, el hogar de la frutilla más dulce
- 24** Arocena, un destino elegido por el Brigadier López para su descanso
- 27** San Fabián, un paraje tranquilizador a orillas del río Coronda
- 30** Barrancas, el nombre asociado a la geografía para visitar este lugar
- 33** Puerto Aragón, con la naturaleza en su plenitud a orillas del río Coronda
- 36** Monje, el destino elegido para celebrar a los balnearios santafesinos
- 40** Maciel, más de un siglo prestando servicios a la región
- 43** Puerto Gaboto, primer asentamiento europeo en el Cono Sur de América
- 46** Oliveros, lugar de campings y con el río Carcarañá como estrella
- 52** Villa La Ribera, surcada por el Carcarañá en toda su extensión
- 54** Timbúes, donde la Misa Criolla se celebra cada año en la comunidad

- 58** Puerto General San Martín, el homenaje al Libertador hecho nombre
- 63** San Lorenzo, la tierra que el Libertador inmortalizó con su presencia
- 71** Fray Luis Beltrán, y su magnífico camping a orillas del Paraná
- 74** Capitán Bermúdez, el hogar de la porcelana más reconocida de Argentina
- 78** Granadero Baigorria, y la memoria de un héroe de la Patria en forma permanente
- 83** Parque Nacional Islas de Santa Fe

HISTORIA Y NATURALEZA UNIDAS POR LOS RÍOS CORONDA Y PARANÁ EN SANTA FE

Cuando se cruza el Puente Carretero en dirección al Sur, y desde Santa Fe de la Vera Cruz se llega a Santo Tomé, se inicia un recorrido por gran parte de la historia de nuestra tierra.

Basta recordar algunos hechos que marcaron a la colonización primero, y a la gesta emancipadora más tarde:

- ❖ 1527, cuando Sebastián Gaboto establece el primer asentamiento español en Sudamérica, lo hace en esta zona. Más precisamente, en la actual Puerto Gaboto.
- ❖ 1810, cuando Manuel Belgrano descansa, junto a sus tropas, en Santo Tomé, en su camino hacia Asunción para buscar las adhesiones de los cabildos del Noreste hacia el gobierno establecido el 25 de Mayo, conformado por criollos y españoles y en rechazo a la invasión de Napoleón Bonaparte a la Península Ibérica.
- ❖ 1813, el año en que el Regimiento de Granaderos a Caballo, dirigido por José de San Martín, libra su única contienda en suelo argentino, el 27 de Febrero, en las barrancas del río Paraná y frente al Convento San Carlos, en San Lorenzo.

Pero en estos 173 kilómetros, el recorrido es acompañado permanentemente por los cursos de agua que confieren a la naturaleza una relevancia que no se puede ignorar.

Así es como esta relevancia cobra su mayor presencia cuando en Puerto Gaboto, a 110 kilómetros de Santa Fe y a 64 de Rosario, se abre la puerta de acceso al único parque nacional que tiene la Provincia de Santa Fe: el Parque Nacional Islas de Santa Fe.

También las celebraciones están presentes a lo largo de todo el corredor. Desde el Festival Provincial del Pescador, en Sauce Viejo, o la Fiesta Nacional de la Frutilla, que honra al producto estrella de la agricultura de la zona, en Coronda, hasta la Fiesta Nacional de la Misa Criolla, en Timbúes, por mencionar solamente algunos de los diversos eventos con que cuenta la amplia cartelera de este corredor, tan variado y colorido como son los colores de su flora y fauna, o la diversidad de descendientes de los inmigrantes llegados al lugar, mayoritariamente, durante la segunda mitad del siglo XIX.

Por estos hechos, y por otros que descubrirás con el correr de las páginas, es que te invitamos a disfrutar de este número 3 de Destinos para Visitar, que está dedicado íntegramente al corredor turístico Ruta 11 Sur Santa Fe.

SANTO TOMÉ, DE CARA AL RÍO CORONDA

Cuando río Salado se une con el riacho Santa Fe, allí nace la ciudad de Santo Tomé.

Nacida en tiempos de la Colonia, las tierras son originariamente propiedad del fundador de Santa Fe de la Vera Cruz, Juan de Garay, que las cede prontamente a su yerno, Hernando Arias de Saavedra. Luego son los jesuitas quienes se hacen cargo de la tierra, y fundan la Estancia de Santo Tomé, que administran hasta su expulsión en 1776.

Ya en tiempos de la Revolución, un hecho histórico liga a Santo Tomé con la gesta emancipadora: en su paso por el Litoral rumbo a Paraguay, Manuel Belgrano se detiene en esta localidad, y descansa a la vera del río Salado en un sitio que será declarado Monumento Histórico Nacional en el año 2015, a 205 años del paso del creador de la Bandera Argentina por este solar.

Y si bien la historia es un primer atractivo para llegar hasta Santo Tomé, lo es también la naturaleza que rodea a esta ciudad, declarada como tal en 1872, ya que en ella confluyen los ríos Salado y Santa Fe, confiriendo al paisaje costero una fisonomía singular, con islas que la bordean, y que son recorridas permanentemente por los amantes de los deportes náuticos y, especialmente, de la pesca, ya que los conocedores del lugar se internan en sus vericuetos para buscar los mejores lugares de pique, y realizar la pesca en forma artesanal.

Santo Tomé está unida a la ciudad de Santa Fe por una vía de comunicación que constituye, en sí misma, una postal tradicional del lugar: el Puente Carretero. Inaugurado en 1941, se convirtió en un paso obligado para quienes llevan adelante su vida en ambas ciudades, por diferentes motivos. Con el paso de los años y el aumento del parque automotor, se proyecta una nueva arteria de unión a través del río Salado, pero hasta tanto ello suceda, el Puente Carretero será un punto vital de la vida de los santotomesinos.

Recientemente renovada, la costanera de Santo Tomé permite un paseo a pie por ribera del río Salado, y un lugar destacado en este recorrido lo constituye el Anfiteatro Municipal, que es sede de diferentes eventos abiertos a la comunidad. Entre ellos, se destaca el Festival Folclórico Paso del Salado, que anualmente reúne a miles de vecinos que se dan cita para disfrutar de los artistas que llegan desde diferentes puntos. Porque el festival elige a sus representantes para llegar al Festival Nacional de Folclore de Cosquín, y aspiran al reconocimiento en todo el país a partir de su actuación en la plaza Próspero Molina.

El Camping Municipal es un espacio apto para disfrutar la vida al aire libre, con instalaciones acordes que permiten el descanso en contacto pleno con la naturaleza, a metros del centro de la ciudad, y con el río Salado como vecino, conformando junto al balneario Brigadier López un conjunto adecuado para descansar en la costa santotomesina.

A pocos metros de allí, ya en el corazón de la ciudad, la fe tiene su lugar de recogimiento y oración con la Parroquia de la Inmaculada Concepción y Santo Tomás de Aquino, dedicada a esta advocación mariana y al patrono de la ciudad, motivo que hace que cada 8 de Diciembre y cada 7 de Marzo la ciudad se vista de fiesta, con sendas procesiones por las calles céntricas, y celebraciones que atraen a los fieles para rendir honores a los que, ellos entienden, protegen a la ciudad durante todo el año.



Costanera de Santo Tomé



Puente Carretero



Anfiteatro Municipal



Festival Folclórico Paso del Salado



Camping Municipal



**Algarrobo Histórico donde descansó
Manuel Belgrano**



**Parroquia de la Inmaculada Concepción y
Santo Tomás de Aquino**

Municipalidad de Santo Tomé

Datos Útiles

YPF Santo Tomé	Av. Lujan esq. Av. del Trabajo 2449 Santo Tomé	(0342) 474 0582
Estación de Servicio Gulf	Av. Lujan 2136	(0342) 474 0536
Estación de Servicio Oil	Av. Ejercito Argentino 3601	
Estación de Servicio Logros SH	Av. Luján 2146	(0342) 474 0536
Axion Servicentro Santo Tomé	Av. 7 de Marzo 1491	(0342) 475 1135
Estación de Servicio Shell	Av. Lujan 4267	(0342) 474 7543
Estación de Servicio Shell	Hernandarias 2372	
GNC Santo Tomé	Hernandarias 2372	(0342) 474 3523
Pentacomb SA	Av. Lujan 4266	
Estación de Servicio Néstor Ferrari	Ruta Nacional 19 esq. Corrientes	(0342) 474 7180
Farmacia Escobar	Av 7 de Marzo 1527	(0342) 474 0133
Farmacia Julieta Pescetti	Av. 7 de Marzo 1760	(0342) 474 0375
Farmacia Stessens	Av. 7 de Marzo 1884	(0342) 474 3669
Farmacia Martínez	Hipólito Irigoyen 2278	(0342) 474 3995
Farmacia Mariana Gómez	Av. Luján 2468	(0342) 474 2737

Farmacia Berta	Av. Ejercito Argentino 2695	(0342) 474 9893
Farmacia Villata	Av. Luján 2979	(0342) 474 3371
Farmacia Marta Tepp	Av. Luján 3636	(0342) 474 4804
Cajero Express	Av. del Trabajo 2449	
Cajero Express	Av. del Trabajo 2449	
Cajero Express	9 De Julio 1847	
Banco de la Nación Argentina	7 De Marzo 1803	
Nuevo Banco de Santa Fe	25 De Mayo 1801 esquina Gelabert	
Banco Macro	25 de Mayo 1834	
Centro de Salud Alicia Moreau De Justo	J.Civil y Valdez (Libertad)	(0342) 475 3463
Centro de Salud Eva Duarte de Perón	Córdoba y Necochea Bo El Chaparral	(0342) 475 3464
Centro de Salud Hipólito Irigoyen	Lubary y M. Candiotti 4800 S. T.	(0342) 475 3466
Centro de Salud Juan Domingo Perón	7 de Marzo y J.J. Paso	(0342) 475 3465
Centro de Salud Lisandro De La Torre	Agustín Delgado y Alberdi	(0342) 475 3467
Centro de Salud Presidente Raúl R Alfonsín	Roverano y Batalla de San Lorenzo	(0342) 454 4522
SAMCo Dr. Nanzer	12 de Septiembre y Azcuénaga	(0342) 474 3444

Comisaría Distrito 12	Alvear 2523	(0342) 457 7916
Comisaría Distrito 23	Richieri 3516	(0342) 475 3480
Bomberos Zapadores	Rienzo Bedetti esq. Pje. 20 de Junio	(0342) 457 7918
Bomberos Voluntarios	Salta 2330	(0342) 474 3154
Parroquia Inmaculada Concepción y Santo Tomás de Aquino	Obispo Gelabert 2051	(0342) 474 5812
Parroquia Nuestra Señora de Luján	Richieri 3323	(0342) 474 0092
Camping Municipal Santo Tomé	Libertad 1072	(0342) 474 1678
Parador Santo Tomé	Av. 7 de Marzo 2056	(0342) 530 9224
Municipalidad de Santo Tomé	Iriondo 1649	(0342) 474 0084 (0342) 474 0085 (0342) 474 6020/23

Hostal Can

Clínica Veterinaria

EMILIANO GODOY

Veterinario Mat. 1573
Especialista en Salud de Animales de Compañía FCV – UNL

Salud Animal

Vacunación Desparasitación



Calle 6
200m al Este de la Ruta
ARROYO LEYES



342 5 230 193



Lunes a Viernes
8 a 12
16:30 a 20:30



Regional de la Costa

Productos artesanales para el hogar y la vida al aire libre

- ❖ Tablas de madera
- ❖ Parrillas y accesorios para asado

WhatsApp: 342 501 8496

Facebook: regionaldelacosta.santafe

Instagram: regionaldelacosta.santafe





Río de Oro 1

Guardería y bajada de lanchas

Ruta Provincial 1
Km 14 – Calle 62 – 350m al Este de la Ruta
ARROYO LEYES

WhatsApp: 342 422 3050

- ☐ Parque cerrado y techado
- ☐ Servicio mecánico
- ☐ Venta de combustibles y lubricantes





SAUCE VIEJO, DONDE EL FESTIVAL DEL PESCADOR ABRE LA TEMPORADA DE FESTIVALES

A 20 kilómetros de la ciudad de Santa Fe nos espera Sauce Viejo.

Nacido a mediados del siglo XIX, su fundador, Manuel Gálvez, denomina así a este paraje debido a la profusión de árboles de esta especie que pueblan el lugar. Y el nombre se conserva hasta hoy, para identificar a una localidad que es elegida mayormente por los amantes de la naturaleza, gracias a su desarrollo urbanístico a orillas del río Coronda, que nace en estas inmediaciones para desaguar, kilómetros más abajo, en el Paraná.

A la vera de este curso de agua, el Balneario Municipal Don Roque ofrece en sus instalaciones las comodidades que el visitante busca, con asadores y una proveeduría que cuenta con lo necesario para disfrutar un día bajo la sombra. Durante el verano, una laguna artificial permite refrescarse, con guardavidas siempre atentos a los bañistas que se adentran en su interior.

Pero en Enero, durante tres noches la laguna desaparece, y cobra vida el escenario permanente, que recibe a los artistas más convocantes del folclore nacional, cuando se realiza el Festival Provincial del Pescador. Desde 1984, este evento convoca a miles de personas durante cuatro noches, que llegan con sus sillas y las conservadoras para ocupar cada rincón del anfiteatro natural que se genera en el lugar que deja descubierta la laguna artificial.

Otro sitio de interés para visitar, habilitado todo el año, es el Museo Monte de los Padres. Remodelado recientemente, en sus instalaciones se conservan objetos asociados a la historia cotidiana del lugar, con especial énfasis en la marca que dejó el paso del ferrocarril, cuya estación se habilitó en 1891 para el transporte de pasajeros y cargas. Y que actualmente es paso del transporte de cargas de la empresa que tiene la concesión del servicio.

La oficina de información turística funciona en el mismo espacio, con oficina propia, y cuenta con las referencias necesarias para hacer de la estadía en Sauce Viejo una experiencia que se desee repetir.

En esta localidad se encuentra también el Aeropuerto Sauce Viejo, que es parte del nodo comunicacional que conecta al área metropolitana de Santa Fe con todo el país y el exterior, a través de combinaciones que ofrecen diversas líneas aéreas, y facilitan la llegada a los diferentes destinos del Centro – Este de la provincia.

Estas opciones facilitan la llegada de turistas a este y otros destinos, convirtiendo a Sauce Viejo en un punto estratégico para el desarrollo del turismo en este corredor.



Balneario Don Roque



Festival Provincial del Pescador



Museo Monte de los Padres



Aeropuerto de Sauce Viejo



Parroquia Sagrado Corazón de Jesús



Camping Pura Isla

Datos Útiles

Estación de Servicio Shell Ruta 11 Km 454 (0341) 156 941 103

Farmacia Detroit Calle Rosas 4455 (0342) 499 6511

Farmacia Raviolo Ruta 11 esq. Santa Fe

Farmacia Colombo Rivadavia 1082 (0342) 495 0385

Farmacia Berardo Chile 2708 (0342) 155 490 776

Nuevo Banco de Santa Fe	Rivadavia 1164	
Nuevo Banco de Santa Fe	Ruta 11 km 452,5	
Cajero Link	Rivadavia 1057	
Centro de Salud Adelina Este	Diagonal 12 y 71	(0342) 155 119 981
Centro de Salud Adelina Oeste	Los Paraísos y Corrientes	(0342) 499 6210
Centro de Salud Centenario	Rivadavia 1190	(0342) 495 0065
Centro de Salud Doña Margarita Barrio Areneras	Pje. Bouchard 1055	(0342) 155 119 974
Centro de Salud Jorge Newbery	Sauces 1497	(0342) 156 120 003
Centro de Salud Puesto Sanitario Aeropuerto	Aeropuerto Sauce Viejo	(0342) 474 0064/6
Centro de Salud San Cayetano	Pasaje 16 entre 27 y 29	(0342) 155 119 936
Comisaría Distrito 19	Ruta 11 Km. 447	(0342) 457 2639
Sub Comisaría 13a.	Villa Adelina Calle 6	(0342) 495 1210
Bomberos Voluntarios	Estados Unidos 1685	(0342) 495 0417
Parroquia Sagrado Corazón de Jesús	Las Heras 2311	
Balneario Don Roque	Quintana esq. Juárez Celman	
Camping Pura Isla	Juárez Celman esq. Uriburu	(0342) 155 587 193

Comuna de Sauce Viejo

Rivadavia 1164

(0342) 495 0409 /
(0342) 495 0149

**Museo
Monte de los Padres**

Ruta 11 esq. Manuel Gálvez

**Oficina de
Información Turística**

Ruta 11 esq. Manuel Gálvez

(0342) 155 486 037

LA COSTERITA CABAÑAS



342 486 3232



lacosteritacabanas

- ✓ 2 baños con agua caliente
- ✓ 3 aires acondicionados frío calor
- ✓ Quincho vidriado con vista al río
- ✓ TV LED 42" con Direct TV y Wi-Fi
- ✓ Pileta con cerco perimetral blindex
- ✓ Servicios incluidos
- ✓ Bajada de lanchas con malacate eléctrico
- ✓ 100m de costa



Ruta Provincial 1
Km 22

Cabecera norte del Puente de Hierro
100m al Este

ARROYOLEYES

Guardería Náutica
JMC
 WhatsApp: 342 486 3232
 Instagram: @nautica_jmc

Alquiler de KAYAK y Piraguas

- ☐ Instrucción previa para principiantes
- ☐ Medidas de seguridad a bordo
- ☐ Tarifas especiales para grupos



Ruta Provincial 1 Km 22 Cabecera norte del Puente de Hierro 100m al Este **ARROYOLEYES**

Guardería Náutica
JMC

Ruta Provincial 1 – Km 22
 Cabecera norte del Puente de Hierro – 100m al Este
ARROYOLEYES
 WhatsApp: 342 486 3232
 Facebook: Guardería y servicios náuticos JMC Instagram: @nautica_jmc

- ❖ Guardería náutica
- ❖ Servicio mecánico permanente
- ❖ Artículos de pesca
- ❖ Lubricantes
- ❖ Gran variedad de bebidas, hielo, etc
- ❖ Bajada de lanchas propia

DESVÍO ARIJÓN, EL SUEÑO DE UN GALLEGO LLEGADO A LA ARGENTINA EN EL SIGLO XIX

Cuando la Ruta Nacional 11 se cruza con la Provincial 36-S, ingresamos en la localidad de Desvío Arijón.

Sin fecha precisa de fundación, debe su nombre a dos hechos singulares:

- ❖ José Arijón, inmigrante nacido en Galicia (España), llega a la Argentina y se radica en Rosario, a mediados del siglo XIX. Poco tiempo después compra terrenos a la vera del río Coronda, y establece la estancia La Margarita. Dona parte de las tierras para que otros inmigrantes se establezcan en el lugar, y de allí nace el primer núcleo poblacional que, con el tiempo, devendrá en la actual Desvío Arijón.
- ❖ En 1886 se inaugura la estación del ferrocarril que une los ramales que vienen, por un lado, desde San Carlos, hacia el Oeste, y desde Santa Fe, hacia el Norte. De allí que se lo conoce como “desvío”, y se suma al nombre de quien se considera fundador del lugar, para dar identidad a la nueva población.

Desvío Arijón tiene como principal atractivo su cercanía al río Coronda, y esta característica hizo que, con el paso de los años, prosperen los emprendimientos de alojamiento, que ofrecen a los amantes de la naturaleza y la vida al aire libre una opción para disfrutar de las islas que se encuentran frente a la tierra firme.

La localidad es un sitio propicio para el cultivo de frutillas, gracias a las características de su tierra. A partir de esta actividad productiva, desde hace varios años se celebra en la localidad la Fiesta del Frutillero, que con el paso de los años convoca a más adeptos, y encuentra sobre el escenario artistas reconocidos a nivel nacional y regional en diferentes géneros musicales.



Cartel Identificador



Edificio Comunal



Antiguo edificio de la estación ferroviaria



Capilla Nuestra Señora de Belén



Fiesta Provincial del Frutillero



Cabaña y Club de Campo Los Ombú

Datos Útiles

Centro de Salud Desvío Arijón	Avda. José Arijón s/n	(0342) 491 0565
Centro de Salud Barrio Caima	25 de Mayo s/n	(0342) 490 0028
Comisaría 15ta.	Av Arijon S/N	(0342) 490 0074
Capilla Nuestra Señora de Belén	Almirante Brown esq. Córdoba	
Cabaña y Club de Campo Los Ombú	Catamarca y Rio Coronda	(03404) 15 590 221
Comuna de Desvío Arijón	Av. José Arijón y Belgrano	(0342) 490 0163 (0342) 490 0180 (0342) 490 0068

Quintas **EL INDIO** Arroyo Leyes



Quinta para 8 personas

- ☐ 2 habitaciones y entepiso
- ☐ Pileta privada de 6 x 3 metros
- ☐ Quincho con asador
- ☐ Baño
- ☐ Aire acondicionado
- ☐ Ventiladores de techo
- ☐ Freezer
- ☐ No incluye ropa de cama



Quinta para 10 personas

- ☐ 2 habitaciones y entepiso
- ☐ Pileta privada de 8 x 4 metros
- ☐ Asador y baño exterior
- ☐ Aire acondicionado
- ☐ Ventiladores de techo
- ☐ Freezer
- ☐ No incluye ropa de cama



Ruta 1 km 13

Calle Leandro N. Alem – 500 m al Este
ARROYO LEYES



342 546 4585 / 342 466 7103



Ruta Provincial 1 – km 13,5
Altura Calle 56
ARROYO LEYES



342 448 1750



Posada de la Aldea



posadadelaaldea

CORONDA, EL HOGAR DE LA FRUTILLA MÁS DULCE

La ciudad de Coronda remonta sus orígenes a la época de la Conquista, ya que los primeros asentamientos se registran en el siglo XVII, cuando las tropas a cargo de Hernando Arias de Saavedra (Hernandarias) se asientan en el lugar para defenderlo del asedio de los aborígenes, que habitan previamente el lugar.

Estos nativos se conocían como corundás o corondás, y de allí tomó su nombre la población. Otro hecho relevante en la vida de Coronda, es el encuentro que sucede entre Juan de Garay, fundador de Santa Fe en 1573, y de Buenos Aires en 1580, y Jerónimo Luis de Cabrera, fundador de Córdoba en 1573.

La economía de la ciudad está ligada íntimamente a la agricultura, y la producción de frutillas, que se inicia a principios del siglo XX, se convierte con los años en un distintivo de la ciudad. A partir de esto nace, en 1946, la Fiesta de la Frutilla, para celebrar el fruto del esfuerzo y del trabajo de los productores locales. En 1958, el evento adquiere categoría nacional, y se comienza a celebrar la Fiesta Nacional de la Frutilla. Noviembre es el mes indicado para esta celebración, que congrega a miles de concurrentes que, durante tres noches, disfrutan de los espectáculos sobre el escenario, y de la feria de artesanos y emprendedores que comparten su trabajo con los asistentes a la fiesta.

Otro evento que distingue a Coronda es el Maratón Acuático Internacional Río Coronda. Desde el año 1961, este encuentro deportivo es el elegido por los máximos exponentes de natación de aguas abiertas de todo el mundo, que recorren, durante un promedio de 8 horas, las aguas que unen las ciudades de Santa Fe y Coronda, acompañados desde el agua por cientos de embarcaciones, y tienen en la Costanera de Coronda el punto culminante, luego de recorrer 50 kilómetros. Allí, miles de aficionados los esperan para celebrar el esfuerzo que realizan, como parte de un circuito internacional que recorre los 5 continentes durante todo el año. El Maratón Acuático Río Coronda se desarrolla entre los últimos días de Enero y los primeros de Febrero.

Entre los sitios de interés que se pueden recorrer en Coronda, se destacan:

- ❖ Costanera corondina, que es bañada por el río homónimo, y es el paseo obligado para los lugareños y los visitantes que quieren tener un contacto con la naturaleza desde la tierra firme, con espacios para las caminatas a orillas del río y una variedad de servicios que hace más agradable la visita.
- ❖ Edificio Municipal, que fue propiedad de Pedro Larrechea, prominente político del siglo XIX, y pasó por varios propietarios hasta ser adquirido, en 1988, por el Municipio local, para convertirse en su sede hasta la actualidad, y conservar así una propiedad de valor histórico.
- ❖ Parroquia San Jerónimo, nombrada en honor al patrono de la ciudad, con un edificio que fue construido por orden del Brigadier General Estanislao López, por entonces gobernador de Santa Fe, en 1835. Debido a la antigüedad de edificio, y al valor histórico de su archivo, es declarada Patrimonio Histórico Provincial en 1975.
- ❖ Museo Municipal José Manuel Maciel, ubicado en la propiedad de la familia Etchevehere, descendientes de José Manuel Maciel, que fue un político local de importancia para la ciudad de Coronda. El edificio continúa en manos de la familia Etchevehere, que lo cedió en comodato a la Municipalidad de Coronda para la apertura del Museo; hecho que sucedió en 1982.
- ❖ Plaza Urquiza, espacio verde central en la vida corondina, lleva el nombre del General Justo José de Urquiza, que fue Presidente de la Nación entre 1854 y 1860, y precisamente pasó por Coronda en 1852, con el Ejército Grande, rumbo al encuentro con el ejército de Juan Manuel de Rosas, con quien se enfrenta en la batalla de Caseros. Durante su estancia en Coronda, Urquiza nombra a la localidad como Capital de la República en forma provisional, colocándola en el mapa histórico nacional desde ese momento.



Costanera de Coronda



Edificio Municipal



Parroquia San Jerónimo



**Museo Municipal
José Manuel Maciel**



Plaza Urquiza



Fiesta Nacional de la Frutilla



Maratón Acuático Internacional Río Coronda

Datos Útiles

Estación de Servicio Rio Coronda	Ruta 11 esq. Almafuerte	
Estación de Servicio América	Ruta 11 esq. 9 de Julio	
Estación de Servicio Shell	Ruta 11 Km. 422	(0342) 491 9960
GNC Damarra	Ruta Provincial 64 esq. Concejal Gagliano	
Estación de Servicio YPF	Cortada Sur 64	
Farmacia Comisso	25 De Mayo 1257	(0342) 491 2269
Farmacia Lucietich	Coronel Rodríguez esq. Alberdi	(0342) 491 1460
Farmacia Bertero	25 de Mayo 1502	(0342) 491 0725
Farmacia Acosta	Ruta 11 esq. Maciel	(0342) 491 1290
Nuevo Banco de Santa Fe	San Martín esq. Juan de Garay	

Banco de la Nación Argentina San Martín esq. España

Centro de Salud General Urquiza Barrio Basualdo Zona Suburbana

Centro de Salud San Pantaleón Güemes s/n (0342) 491 0315

SAMCo Coronda España 2307 (0342) 491 0030

Comisaría 1ra. San Martín 1114 (0342) 491 0014 / 035 / 125 / 135

Bomberos Voluntarios Juan de Garay 1785 (0342) 491 0055

Parroquia San Jerónimo San Jerónimo esq. España (0342) 491 0116

Museo Municipal José Manuel Maciel 25 de Mayo esq. Sarmiento

Camping Municipal Punta Del Este Santiago Oroño esq. Cardenal Caggiano (0342) 491 1567

Parador de Ómnibus Coronda Sarmiento 1829

Municipalidad de Coronda Sarmiento 1818 (0342) 491 0315

Metalúrgica BRUNO CAPRIO

- + Fabricación de portones automáticos de todo tipo
- + Reformas de portones existentes a automático
- + Trabajos especiales
- + Herrería
- + Automatismos



 Ruta 2 intersección Ruta 5
MONTE VERA

 342 449 5122

 Metalúrgica Bruno Caprio

 Metalúrgica Bruno Caprio



Vida



Incendio



Granizo



ART



Comercio



Responsabilidad
Civil



Hogar



Accidentes
Personales



Bicicletas



Motocicletas



Automotor



AGENCIA DE LA COSTA
Fabricaci ASESORES de Seguros

Representante de
SAN CRISTÓBAL
RIVADAVIA

 Ruta Provincial 1 – km 5 – Villa California

 (0342) 497 0949 / (0342) 156 114 206

 342 548 4346  fabracci.asesores



**4 cabañas totalmente equipadas
con todos los servicios
Piscina y quincho compartido**



 **Ruta Provincial 1 – km 12,5 – Calle 38 bis
A 200 metros del arroyo Ubajay
ARROYO LEYES**
 **342 485 2058**



**Ruta Provincial 1 – km 21
ARROYO LEYES**

**11 cabañas sobre el río
Piscina de uso compartido
Salón de reuniones – Proveeduría
Granja con animales – Muelle flotante**



 **342 478 2444**  **complejodelsol**  **complejodelsol_santafe**

AROCENA, UN DESTINO ELEGIDO POR EL BRIGADIER LÓPEZ PARA SU DESCANSO

A continuación de Coronda, el recorrido hacia el Sur nos deposita en la localidad de Arocena.

Conocida como Colonia Colastiné, por su cercanía con el río homónimo, su nombre actual hace referencia a Rosario Arocena de Ledesma, madre de los hermanos Lucio y Clodomiro Ledesma, que donaron parte de sus tierras para la construcción de la estación ferroviaria que se inaugura en 1891.

Décadas antes, hacia 1830, el brigadier general Estanislao López construye en este paraje una estancia que, con el paso de los años, pasa por diferentes manos. Constituye un sitio de interés para ser conocido, si bien su estado edilicio no es el más adecuado; pero forma parte de la historia santafesina indefectiblemente. El lugar es conocido como Estancia Colastiné.

Otro sitio que es referencia para el turismo es el paraje Comi Pini, ubicado a la vera del río Coronda, y a 10 kilómetros hacia el Este del casco urbano de Arocena. El lugar cuenta con complejos de alojamiento, guarderías náuticas y otros servicios que hacen agradable la estancia en el lugar. Se destaca el camping del lugar, con acceso al río y la posibilidad de pesca, sea de costa o embarcándose en un vehículo que ofrecen los prestadores de servicios locales.

La capilla dedicada a Nuestra Señora del Rosario tiene una arquitectura particular, que merece ser conocida en el paso por Arocena.



**Casa de la Cultura
Antigua Estación de Ferrocarril**



Edificio Comunal



**Capilla de
Nuestra Señora del Rosario**



Paraje Comi Pini

Datos Útiles

Estación de Servicio YPF	Autopista Rosario - Santa Fe Km 101	(03466) 495 153
Farmacia Gaido	Bv. Ledesma 298	(03466) 495 047
Centro de Salud Arocena	Dr. Rovere 372	(03466) 495 138
Comisaría 13ra.	Dr. Rovere 649	(03466) 495 037
Capilla Nuestra Señora del Rosario	Ruta 11 esq. Santa Virginia	(03466) 403 810
Camping Comi Pini	Paraje Comi Pini	(0341) 507 5151
Comuna de Arocena	Bv. Ledesma 646	(03466) 495 013



Comuna Arroyo Leyes

 **Ruta Provincial 1 – Km 12,5**

 **(0342) 497 0054 | 497 2083 | 497 8784**

Juzgado de Faltas 497 8785

Área Social 497 2084

 **342 523 9107 | 342 523 9108**

 **Comuna de Arroyo Leyes**

 **Lunes a Viernes | 7 a 13 hs**

 **Lunes a Viernes | 7 a 12 hs**



Salón Comunitario
Calle 36 esq. Defensa



Camping Comunal Los Naranjos
Calle 40 esq. calle 7



Jardín Maternal Retoño Costero
Km 14 – Calle 60



CHOKORA
HELADOS ARTESANALES



Cremas heladas



Tortas



Alfajores



Bombones



Batidos



Palitos

Ruta Provincial 1 km 12,5 Calle 24
ARROYO LEYES

 342 520 0710
  chokoraheladeria

Martes a Jueves
12 a 23 hs.

Viernes a Domingo
12 a 00 hs.



Envíos a domicilio



mercado pago



Centro Holístico
SOL Y LUNA



Spa / Masajes / Reiki



Clases de Yoga:
Lunes, Miércoles y Viernes
9 hs. / 18 hs. / 20 hs.



Aparatología
Cosmeatría general

 **Ruta Provincial 1 – km 11**
Calle 14 – 250 m al Este de la Ruta
ARROYO LEYES

Consultas y turnos
 3424275978

SAN FABIÁN, UN PARAJE TRANQUILIZADOR A ORILLAS DEL RÍO CORONDA

Cuando en 1892 se habilita una estación ferroviaria, comienza la vida de esta localidad ubicada a la vera de la actual Ruta Nacional 11, más precisamente en el kilómetro 402. Años más tarde, en 1909, Clodomiro Ledesma compra parte de las tierras a Nicasio Oroño, y se inicia el poblamiento del lugar, que denomina Villa San Fabián, en recuerdo de su padre, José Fabián Ledesma, y de un hermano del fundador, de nombre Fabián, fallecido recientemente en Francia.

La capilla San Fabián, lugar de reunión de los feligreses locales, se habilita en 1942, y cada 14 de Setiembre se honra a la Exaltación de la Cruz, símbolo patronal de la localidad.

Y a 4 kilómetros hacia el Este del casco urbano, el río Coronda moja sus costas y ofrece un paisaje agreste, apto para bajar allí una embarcación y recorrer sus aguas, que se internan en la profusión de islas que rodean el paisaje acuático.



**Cartel identificatorio
sobre Ruta Nacional 19**



Capilla San Fabián



Antigua Estación Ferroviaria



**Río Coronda, en la orilla de
San Fabián**

Datos Útiles

Estación de Servicio FyC

Ruta 11 km 402 esq. Rosario

**Centro de Salud
San Fabián**

9 de Julio 359

(03466) 492 129

Comisaría 14ta.

9 de Julio 349

(03466) 492 055

Capilla San Fabián

9 de Julio esq. Rosario

Comuna de San Fabián

9 de Julio 353

(03466) 492 085
(03466) 492 118

NÁUTICA



Av. General Paz 6281
SANTA FE



342 612 7897



elrafaarmeriaynautica



armeriaynauticaelrafa

ARMERÍA















- ☐ Auxilio náutico
- ☐ Mecánica especializada
- ☐ Lavado de lanchas
- ☐ Baños con vestuario y agua caliente
- ☐ Estacionamiento cubierto para vehículos
- ☐ Seguro contra robo e incendio
- ☐ Monitoreo con cámaras de seguridad
- ☐ Proveeduría y cafetería
- ☐ Provisión de nafta y lubricantes
- ☐ Paseos por las islas - Pesca guiada



Ruta Provincial 1 km 23,5
Cabecera sur del arroyo Leyes
400 m a la izquierda
ARROYO LEYES

 342 540 3768
 guarderia_el_descanso

ESTRUCTURAS METÁLICAS DACAR

Naves Industriales - Galpones - Montajes - Techos - Estructuras



Teofilo Madrejon 6346 - Colastine Norte - Tel.: (0342) 155 311209



Estructuras Metálicas Dacar

BARRANCAS, EL NOMBRE ASOCIADO A LA GEOGRAFÍA PARA VISITAR ESTE LUGAR

Asentamiento original de los aborígenes de la etnia chaná, en la época de la Colonia el lugar es parte del Camino Real, y elegido como lugar de postas y recambio de caballos. Es conocido como Pago de las Barrancas, a partir de los accidentes geográficos que tiene el río, ubicado a pocos kilómetros del asentamiento.

A mediados del siglo XIX toma importancia el puerto local, al ser elegido como punto de salida de los productos de la agricultura y la ganadería de la zona, con destino a la exportación.

Recién en 1896 se crea la Comuna local, y se toma este hecho como el fundacional de la localidad.

Con la inauguración de la estación ferroviaria, se asientan nuevas familias en terrenos puestos a la venta por los propietarios de las tierras, entre los que se cuenta Lisandro de la Torre, prominente político nacido en Rosario.

La parroquia del Sagrado Corazón de Jesús es el centro de encuentro espiritual de la comunidad local, y de los alrededores, y recibe a los visitantes que buscan un espacio de recogimiento y tranquilidad en la zona.



Comuna de Barrancas



**Parroquia del
Sagrado Corazón de Jesús**



Antigua Estación Ferroviaria



**Av. Lisandro Paganini
Arteria principal de Barrancas**

Datos Útiles

Estación de Servicio Axion Dr. Maresca 821 (0341) 156 941 103

Estación de Servicio Esso Ruta 11 esq. Bv. San Martín

Combustibles Ruta 11 Ruta 11 esq. España

Farmacia Dip Av. Paganini 521 (03466) 420 996

Farmacia Lorenzatti Av. Paganini 1062 (03466) 420 625

Banco Municipal de Rosario Leandro N. Alem 726

Nuevo Banco de Santa Fe Lisandro de la Torre 119

SAMCo Barrancas Dr. Agote 132 (03466) 420 217
(03466) 420 220

Comisaría 3ra. Alem 764 (03466) 420 219

Bomberos Voluntarios Bv. San Martín 870 (03466) 420 427

**Parroquia
Sagrado Corazón de Jesús** Alem 874 (03466) 405 235

Comuna de Barrancas Leandro N. Alem 726 (03466) 420 482



Almará

caribe & brewing



NUESTRAS OPCIONES

- ☐ Monstershake
- ☐ Nuestras papas
- ☐ Meriendas
- ☐ Entradas
- ☐ Burguers
- ☐ Sandwichería fría y caliente
- ☐ Tablas p/2 y p/4
- ☐ Ensaladas / Vegetarianos / Sin TACC
- ☐ Tragos con helado

 Blvd. Urquiza 271
SAN LORENZO

 3476 209 254

 almará_sanlorenzo

 Almará Caribe & Brewing

Miércoles a Lunes
Open 17:00

 Domingos
Open 16:00

TRANSPORTE

LOS CUATRO HERMANOS

FLETES Y MUDANZAS



Servicios hasta 3500 kg a cualquier punto del país

Precios Especiales a Estudiantes

Servicios Especiales

Traslados a aeropuertos

 **Lunes a Sábados de 7 a 19 hs.**

Domingos de 7 a 13 hs.

 **0342 489 4639**

 **342 443 3133**

PUERTO ARAGÓN, CON LA NATURALEZA EN SU PLENITUD A ORILLAS DEL RÍO CORONDA

A 5 kilómetros de Barrancas, y con el río Coronda como escenario principal, nos espera Puerto Aragón.

Antigua población de la época de la Colonia, su origen se remonta al paso de Pedro de Mendoza por estas tierras, en 1537, de camino entre Asunción y la futura Buenos Aires. Su lugarteniente, Juan de Ayolas, construye en el lugar el fuerte Corpus Christi, que luego será reemplazado por el fuerte de Buena Esperanza, que establece el propio de Mendoza.

Con el paso de los siglos, los lugareños regresan a este lugar, atraídos por su belleza natural y la posibilidad de disfrutar de la cercanía del agua. Es así como surge este poblado, que depende administrativamente de Barrancas, y que cobra vida propia con el auge del turismo de naturaleza.

La pesca deportiva, el avistaje de flora y fauna, conjugado con los servicios que ofrecen los establecimientos del lugar, convierten a Puerto Aragón en un destino apetecible para el contacto con la vida silvestre.

El camping comunal cuenta con los servicios necesarios para pasar el día o acampar, con la postal de las islas que surca el río Coronda como fondo de la postal.

La flora y fauna se puede apreciar desde la costa, o bien internándose en las aguas del Coronda mediante las embarcaciones que prestan servicio en la zona.



**Vista panorámica de
Puerto Aragón**



Sector de embarque



**Camping Comunal:
playa y río Coronda**



**Camping Comunal:
sector de descanso**

Datos Útiles

Centro de Salud Puerto Aragón Germán Guena s/n

Destacamento 4to

Dr Buena S/N

Camping Comunal

Río Coronda S/N

(03471) 670 313

Sr POLLO

Brasería

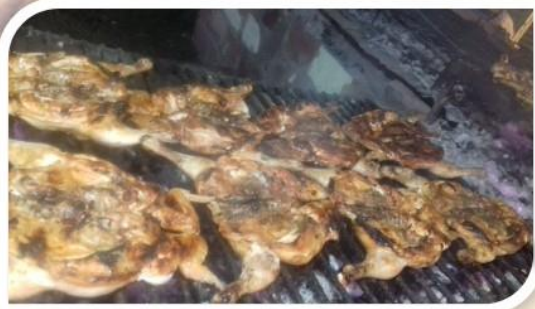

Los pollos más sabrosos
los encontrás aquí



Y las papas fritas
más crocantes para acompañar



Ruta 11 esq.
Figuerola Alcorta
SAUCE VIEJO



342 511 1628



ElSrPolloBraseria



CHAMPION®
BATERIAS
INDUSTRIA ARGENTINA

 Ruta Provincial 1 km 3,5
COLASTINÉ NORTE

 **342 698 5328**  **(0342) 498 2297**



**Auxilio
SAN
CAYETANO** 

TRASLADAMOS

- ☐ Autos
- ☐ Máquinas
- ☐ Cargas especiales

NUESTRO SERVICIO



**desde Rosario
a todo el país**

Aceptamos
pago con tarjeta
a través de



 **341 659 5005**  **auxilio.san.cayetano**  **Auxiliosancayetano**

MONJE, EL DESTINO ELEGIDO PARA CELEBRAR A LOS BALNEARIOS SANTAFESINOS

Cuando en 1884 la familia Alzugaray dona parte de sus propiedades para el establecimiento de una estación ferroviaria, se empieza a escribir la historia de Monje, que en ese momento tomaría el nombre de San Julián, para recordar al padre de los donantes de las tierras.

Pero será en 1891, cuando se inaugure esa estación del servicio ferroviario que une Santa Fe con Rosario, cuando el nuevo poblado se conforme finalmente. Y la llegada de inmigrantes para poblar el lugar, y trabajar las tierras circundantes, termina de dar forma definitiva a la localidad, que se encuentra sobre la Ruta Nacional 11.

Y a 8 kilómetros al Este del ejido urbano de Monje, sobre el río Coronda, y donde desemboca el arroyo Monje, se ha conformado un núcleo poblacional que depende administrativamente de Monje, y donde el visitante encontrará diferentes opciones para alojarse, para pescar desde la costa o embarcado, y para disfrutar de una playa mansa, tranquila, alejada del bullicio de las grandes urbes. Entre las opciones que ofrece el lugar, se encuentran:

- ❖ Camping comunal
- ❖ Bajada de lanchas comunal
- ❖ Camping La Boca del Monje

Un evento que convoca a una cantidad creciente de personas es la Fiesta Provincial de los Balnearios, para aprovechar el espacio que ofrecen sus playas, y poner en valor la naturaleza que se encuentra en este lugar.



Comuna de Monje



Cartel identificador



Capilla Nuestra Señora del Valle



La Boca del Monje
Vista panorámica



Antiguo predio del ferrocarril



Camping
La Boca del Monje



Fiesta Provincial de los Bañerios

Datos Útiles

Estación de Servicio
Coopmonje

Santa Fe esq. Pablo Fondevila

(03466) 498 501

Farmacia Lorenzatti

Francisco Caminos 685

(03466) 498 014

Farmacia Spezia

San Martín 563

(03466) 498 260

Banco Municipal de Rosario

San Martín 367

Centro de Salud
Monje

Córdoba y Ruta 65

(03466) 498 188

Centro de Salud
Paraje La Boca

Paraje La Boca

Destacamento 6to

Comisaría 5ta.	San Martín 357	(03466) 498 032
Capilla Nuestra Señora del Valle	Hipólito Yrigoyen esq. San Martín	
Camping La Boca del Monje	Desembocadura Río Monje	(03466) 498 027
Comuna de Monje	San Martín 367	(03466) 498 027 (03466) 498 173



CABAÑAS HOTEL HELVECIA



- ❖ 2 cabañas con capacidad hasta 7 personas cada una.
- ❖ 7 habitaciones en hotel con una capacidad de 2 a 3 personas por habitación
- ❖ Cabañas equipadas con Cocheros / TV / Wi Fi / Aire acondicionado / Piscina

- ❖ Excursiones de pesca
- ❖ Guardería náutica con servicio de traslado al río
- ❖ Lavado de lancha y todo lo que el cliente necesite





**Américo Vespucio 771
HELVECIA**



342 631 8800



cabanashotelhelvecia



Cabañas Hotel Helvecia



Regalaría y bazar
TODO PARA TU CASA!

Jabonera en forma de hoja autoadherente

Guantes de silicona multiuso

Jarro térmico con enchufe 12 voltios

Canasto organizador para la heladera

Tacho de basura plegable

Clip vertedor reemplaza yerbera

Y MILES DE OPCIONES MÁS...¡ESPERAMOS TU CONSULTA!

📍 Av. Luján 3950 SANTO TOMÉ

📞 342 428 1256

📘 BG Variedades

📷 regaleria_bg



Regalaría y bazar
TODO PARA TU CASA!

Amplificador de pantalla 3D para celular

Organizador esquinero metálico autoadhesivo

Sacacorchos automático

Brasero con especiero

Manta iluminada

Licuada portátil

Y MILES DE OPCIONES MÁS...¡ESPERAMOS TU CONSULTA!

📍 Av. Luján 3950 SANTO TOMÉ

📞 342 428 1256

📘 BG Variedades

📷 regaleria_bg

MACIEL, MÁS DE UN SIGLO PRESTANDO SERVICIOS A LA REGIÓN

A fines del siglo XVIII las tierras que ocupa actualmente Maciel, son concedidas a Manuel Antonio Zabala. Un siglo después, una de las descendientes de Zabala, Ciriaca, se casa con José Manuel Maciel, comerciante local que toma la decisión de lotear parte de las tierras, para promover la llegada de inmigrantes que las exploten convenientemente.

Parte de estas tierras son cedidas para la instalación de una estación ferroviaria, que se inaugura en 1891, y así sumarse a las postas que recorren todo el trayecto que necesitan quienes trabajan la tierra, y necesitan trasladar las cosechas hacia los puertos exportadores.

Con el paso de los años, diferentes emprendimientos industriales permiten el desarrollo de Maciel como centro de prestación de servicios, afianzando el perfil de desarrollo ideado por los fundadores de la localidad.

Desde 1909 está en pie la parroquia dedicada a San Francisco de Asís, patrono de la localidad, y que es un punto de reunión de los vecinos de la localidad, especialmente cada 4 de Octubre, cuando lo celebra la Iglesia Católica.



Comuna de Maciel



Parroquia San Francisco de Asís



Antigua estación ferroviaria



**Estación solar en el
predio del ferrocarril**

Datos Útiles

Estación de Servicio AFA Maciel	Ruta Provincial 95	(03476) 470 308
Estación de Servicio Grupo Prialis	Ruta 11 esq. Buenos Aires	(03476) 470 839
Farmacia Zelaya	Córdoba 744	(03476) 470 107
Farmacia Verón	Mendoza 501	(03476) 470 456
Farmacia Graells	Jujuy 856	(03476) 471 548
Nuevo Banco de Santa Fe	Salta 702	
Centro de Salud Eva Perón	La Pampa s/n	
Hospital Federico Meroi	Bv. Sarmiento 84	(03476) 470 240
Comisaría 4ta.	Mendoza 365	(03476) 470 242
Parroquia San Francisco de Asís	Córdoba esq. San Martín	
Comuna de Maciel	Mendoza 399	(03476) 470 206



SAN JAVIER

EL PARQUE

- ✓ Añojo algarrobo reina en nuestro patio
- ✓ Dos piscinas con amplio solárium
- ✓ Reposeras y sillones
- ✓ Mesas canadienses para comer al aire libre
- ✓ Bajada de lanchas de cemento con malacate eléctrico
- ✓ Muelle flotante



EL QUINCHO

- ◆ Amplio fogón
- ◆ Espacioso quincho para compartir interminables momentos con toda las comodidades
- ✓ Comidas a base de pescado
- ✓ Milanesas y empanadas
- ✓ Pizzas en horno de leña



3498 418 700



Cabañas Puerto Algarrobo



cabanas_puerto_algarrobo



SAN JAVIER



- ✓ Cocina comedor
- ✓ Pava eléctrica
- ✓ Vajilla completa
- ✓ Heladera
- ✓ Split frío calor

**TRES CABAÑAS EQUIPADAS
PARA GRUPOS O FAMILIAS
DE HASTA 5 PERSONAS**

ATENDIDO POR SUS DUEÑOS

- ✓ Placas térmicas
- ✓ Ventiladores de techo
- ✓ Termotanque
- ✓ Provisión de sábanas y toallas
- ✓ WI FI



3498 418 700



Cabañas Puerto Algarrobo



cabanas_puerto_algarrobo

PUERTO GABOTO, PRIMER ASENTAMIENTO EUROPEO EN EL CONO SUR DE AMÉRICA

Esta localidad tiene una preminencia particular, por diferentes aspectos.

Desde el punto de vista histórico, en este lugar se estableció el primer asentamiento europeo en Sudamérica. Se trata del fuerte de Sancti Spiritu, que estableció en 1527 Sebastián Gaboto en su expedición al Río de la Plata, y bajo órdenes de la Corona Española. En la actualidad se puede visitar el predio, donde el Gobierno de la Provincia de Santa Fe estableció el Parque del Fuerte; un espacio de interpretación que contiene, entre sus reliquias, restos del primitivo asentamiento, así como vestigios de las comunidades originarias que poblaban la zona al momento de la llegada de los exploradores europeos.

Desde el punto de vista natural, en Puerto Gaboto confluyen los ríos Coronda y Carcarañá, poco antes de unirse y desaguar en el río Paraná. Este accidente geográfico otorga una profundidad al cauce del río en esta zona, y consecuentemente hace que los peces encuentren mayor espacio para habitarla. En consecuencia, la pesca deportiva encuentra un lugar recomendable para los aficionados a este deporte.

Para acompañar esta ventaja que otorga la naturaleza, y fomentar el turismo, que naturalmente se da en el lugar, la Comuna local cuenta con el camping “Los Dos Ríos”. Asimismo, el Paseo Ribereño Gaboto es un balcón al río Coronda, donde los visitantes pueden apreciar las islas que acompañan la geografía de la localidad costera.



**Parque del Fuerte
Espacio de Interpretación**



**Parque del Fuerte
Excavación arqueológica**



**Puerto Gaboto
Vista panorámica**



**Confluencia de los ríos
Coronda y Carcarañá**



**Camping comunal
Los Dos Ríos**



Paseo Ribereño Gaboto

Datos Útiles

Banco Municipal de Rosario Bustinza 447

SAMCo Puerto Gaboto Santic Spíritu s/n (03476) 488 041

Comisaría 12da Ruta Provincial 95 No. 276 (03476) 488 056

Parroquia Nuestra Señora de Luján Castellanos esq. Ruta Provincial 95

Camping Comunal Los Dos Ríos Novaro y Hurtado (03476) 15 638 073

Parque del Fuerte Hurtado esq. Zabala (0341) 153 015 278

Comuna de Puerto Gaboto Bustinza y Gómez (03476) 488 020







Complejo de 3 cabañas

- ☐ 2 habitaciones
- ☐ Estacionamiento
- ☐ Wi-Fi
- ☐ Asador





- ☐ Guía de pesca
- ☐ Agua caliente
- ☐ Piscina con barra
- ☐ Frente al río





Zabala esq. Paganini
PUERTO GABOTO



(03476) 670 196



lascosteras3



Cabañas Las Costeras



Chiarelli

ABERTURAS















Aristóbulo del Valle 3926
SANTA FE



Lunes a Viernes
8:00 a 12:00 / 15:30 a 19:30



(0342) 453 1542



chiarelliaberturas



chiarelliaberturas@hotmail.com



www.chiarelliaberturas.com

OLIVEROS, LUGAR DE CAMPINGS Y CON EL RÍO CARCARAÑÁ COMO ESTRELLA

Cuando la Ruta Nacional 11 llega al kilómetro 352, nos encontramos con la localidad de Oliveros.

Inicialmente dependiente administrativamente de la vecina Serodino, en 1908 la señora Felisa Rodríguez de Oliveros tramita la fundación del pueblo en terrenos que son propiedad del matrimonio que tenía con Eduardo Oliveros. En recuerdo de su esposo, el pueblo toma el apellido de él como nombre del lugar, que antiguamente se conocía como Carcarañá Abajo.

Su cercanía con el río Carcarañá, ya que Oliveros se formó a la vera del curso de agua, hizo de la localidad un destino ideal para la instalación de centros de recreación de distintas organizaciones, entre las que se pueden mencionar:

- ❖ Camping Comunal
- ❖ Camping Bethania
- ❖ Casa del Encuentro
- ❖ Centro Recreativo Eva Perón (Sindicato de Gas y Petróleo)
- ❖ Camping 20 de Setiembre (SUPEH)
- ❖ Camping de la Asociación Cristiana de Jóvenes
- ❖ Camping del Sindicato de Recolección y Barrido

Luego de la aceptación de su propuesta para fundar el pueblo, Felisa Rodríguez de Oliveros cede terrenos para la fundación de distintas instituciones que hacen al quehacer comunitario, como son:

- ❖ Plaza Mariano Moreno
- ❖ Escuela San Martín
- ❖ Parroquia Santa Rosa de Lima
- ❖ Juzgado de Paz

Estas instituciones son actualmente parte de la vida cotidiana de Oliveros, y en algunos casos son espacios que deben ser conocidos por los visitantes de Oliveros.



Comuna de Oliveros



Plaza Mariano Moreno



**Parroquia
Santa Rosa de Lima**



Camping Comunal



Centro Recreativo Eva Perón



Camping 20 de Setiembre



**Camping
Asociación Cristiana de Jóvenes**



**Camping
Sindicato de Recolección y Barrido**

Datos Útiles

**Estación de Servicio
Nocioni**

Ruta 11 esq. Alsina

Farmacia Raspo	Buenos Aires 376	(03476) 498 126
Farmacia Chinellato	Santa Fe 349	(03476) 498 466
Farmacia Santa Rosa	Buenos Aires 251	(03476) 498 022
Farmacia Mazzone	9 de Julio 1181	(03471) 440 845
Nuevo Banco de Santa Fe	Buenos Aires 101	
Banco Macro	Buenos Aires 175	
Centro de Salud La Rivera	Bo. La Ribera Villa La Ribera	
Centro de Salud Oliveros	Entre Ríos 464	(03476) 498 598
Comisaría 12da.	Cordoba 84	(03476) 498 040
Bomberos Voluntarios	Buenos Aires 204	(03476) 498 900
Parroquia Santa Rosa de Lima	Salta 200	(03476) 15 498 020
Camping Comunal	Orillas del río Carcarañá	(03476) 498 165
Comuna de Oliveros	Buenos Aires 395	(03476) 498 990 / 498 165
Camping Bethania	Corrientes esq. Gral. Roca	
Casa del Encuentro	Corrientes 981	
Centro Recreativo Eva Perón	Corrientes esq. río Carcarañá	(03476) 15 506 995

Camping 20 de Setiembre

Corrientes 599

(0341) 153 611 576

**Camping Sindicato de
Recolección y Barrido**

Corrientes 2071

(0341) 153 361 580



**COMEDOR
DE
PESCADO
LAGUNA PORA**

TENEDOR LIBRE

Menú

Tarta	Pescado frito
Empanadas	Milanesa a la pizza
Canelones	Pescado a la parrilla
Bastoncitos	

Opcionales

Ensaladas varias
Papas fritas



Ruta 11 esq.
Bartolomé Mitre
SAUCE VIEJO



342 503 5414



MARTES A SÁBADO	DOMINGO
Mediodía y noche	Mediodía

ELEGÍ EL TUYO

- ✓ Nevados
- ✓ Acaramelados
- ✓ Chuddar
(con queso cheddar)



ELEGÍ EL TUYO

- ✓ Redondos
- ✓ Pekosos
- ✓ Rellenos
(con dulce de leche)





 **342 444 3913**

 **desantoto_churros**

 **De Santoto Churros**

 **12 de Setiembre 3025**
SANTO TOMÉ
Santa Fe

 **Delivery sin cargo**

 **Todos los días**
6 a 12
14 a 20

Pagá con



ELEGÍ EL TUYO

- ✓ Nevados
- ✓ Acaramelados
- ✓ Chuddar
(con queso cheddar)



ELEGÍ EL TUYO

- ✓ Redondos
- ✓ Pekosos
- ✓ Rellenos
(con dulce de leche)







 **342 444 3913**

 **desantoto_churros**

 **De Santoto Churros**

 **12 de Setiembre 3025**
SANTO TOMÉ
Santa Fe

 **Delivery sin cargo**

 **Todos los días**
6 a 12
14 a 20

Pagá con





Despensa
LA ESQUINA
de Daniel Miranda y
Vanessa Rosi



Santa Fe
Provincia
Billetera Santa Fe

Tarjeta AlimentAR
Argentina unida



mercado pago

Aceptamos

- ❖ Pago en efectivo
- ❖ Todas las tarjetas



CIGARRILLOS

- ☐ Todas las marcas
- ☐ Artículos de limpieza
- ☐ Artículos de higiene personal
- ☐ Productos de perfumería
- ☐ Artículos escolares
- ☐ Regalería
- ☐ Artículos del hogar
- ☐ Alimentos para mascotas
- ☐ Pegamentos de tela, plástico y metal
- ☐ Gominés y parches
- ☐ Cámaras de bicicletas y motos

Buenos Aires 1395
Barrio Santa Teresita
HELVECIA

 **laesquinadespensa2022**

 **Despensa La Esquina**

 **3405 504 091**

 **8.30 a 14**
16:30 a 21.30



Despensa
LA ESQUINA
de Daniel Miranda y
Vanessa Rosi



Santa Fe
Provincia
Billetera Santa Fe

Tarjeta AlimentAR
Argentina unida



mercado pago

Aceptamos

- ❖ Pago en efectivo
- ❖ Todas las tarjetas

CARNES

Ternera: puchero / carne picada / falda / costeletas / asado / chorizos

Cerdo: costeletas y asado

Pollo: trozado / alitas / pechuga / pata muslo

Milanesas de: carne / pollo / hígado

Hamburguesas de: pollo / carne / vegetarianas

Morcillas caseras y de frigorífico

PANIFICACIÓN

Para el desayuno / Facturas / Pastelitos caseros

BEBIDAS

Frescas / Blancas / Para preparar aperitivos

LÁCTEOS

FIAMBRES Y PASTAS FRESCAS

CELÍACOS Y DIABÉTICOS

Productos con stevia y sin TACC

Cereales / Granolas / Productos con harinas integrales

Buenos Aires 1395
Barrio Santa Teresita
HELVECIA

 **laesquinadespensa2022**

 **Despensa La Esquina**

 **3405 504 091**

 **8.30 a 14**
16:30 a 21.30

VILLA LA RIBERA, SURCADA POR EL CARCARAÑÁ EN TODA SU EXTENSIÓN

La ubicación privilegiada de esta villa, constituida a ambas márgenes del río Carcarañá, la convierte en un destino excelente para disfrutar de las aguas del cauce de agua que transcurre por su ejido, y apreciar las barrancas que descienden hasta llegar a la orilla.

De cauce angosto, el paso del río es un atractivo que eligieron quienes poco a poco fueron poblando el lugar, hasta constituirlo en un destino que ofrece diversos servicios, incluyendo un camping perteneciente al Automóvil Club Argentino, desde el que se puede llegar sin inconvenientes hasta la orilla del río Carcarañá.



Camping Automóvil Club Argentino

Datos Útiles

**Estación de Servicio
Opessa La Ribera**

Autopista Rosario - Santa Fe

(011) 5441 7837

Camping
Automóvil Club Argentino

Ruta Provincial 91 esq.
Ruta Nacional 11

(03476) 481 073



TORTAS

MESAS DULCES

POSTRES



**ELABORACIONES DULCES
PARA FECHAS ESPECIALES**
Presupuesto sin cargo



DULCES DELICIAS

TARTAS DULCES



342 408 6212

Dulcecanelabyblancapucheta

Dulce Canela



**ENVÍO GRATIS
A DOMICILIO**



Colastiné Norte – Santa Fe



Dorado a la Parrilla



Picada de Pescado



Postres Refrescantes

**VARIEDAD DE PLATOS
EN NUESTRA AMPLIA CARTA**



**Nuestras opciones
para todos los gustos**



Picada Avelino

Ruta 11 km 452
Esq. Irlanda
Altos del Sauce

342 513 1280

donavelino.parrillada

ABIERTO

Jueves a Domingo
Por la noche
Sábado y Domingo
Mediodía

TIMBÚES, DONDE LA MISA CRIOLLA SE CELEBRA CADA AÑO EN LA COMUNIDAD

A 3 kilómetros del río Carcarañá, en dirección sureste y recorriendo la Ruta Nacional 11, se encuentra esta localidad nacida, originalmente, como parte de la Estancia San Miguel del Carcarañal, y que pertenecía a la Orden de la Compañía de Jesús. Allí se construye uno de los sitios donde habitaban los dependientes de la estancia, hasta su expulsión en 1776.

Las tierras pasan a manos de la Junta de Temporalidades, que pone a la venta las tierras de la antigua estancia, entre ellas la fracción correspondiente al actual territorio de Timbúes. A mediados del siglo XIX son Camilo Aldao y José María Cullen quienes toman posesión de estas tierras, e inician las gestiones para fundar el nuevo pueblo, que se llamará Jesús María.

En 1892 se inaugura la estación ferroviaria, con el nombre de Timbúes. Cuando en 1974 la localidad cumple 100 años, el nombre de la localidad cambia de Jesús María a Timbúes, asumiendo institucionalmente la denominación que se hizo popular en el uso desde que surge la estación del ferrocarril.

La Comuna de Timbúes cuenta con un espacio de encuentro y realización de eventos que convocan a toda la comunidad: el Polideportivo Comunal, donde anualmente se lleva a cabo la Fiesta Nacional de la Misa Criolla.

Otro espacio de encuentro es la parroquia Nuestra Señora del Carmen, patrona del lugar, y a quien se honra cada 16 de Julio.



Comuna de Timbúes



Antigua estación del ferrocarril



Polideportivo comunal



**Parroquia
Nuestra Señora del Carmen**



Fiesta Nacional de la Misa Criolla

Datos Útiles

Farmacia Zappetti

Ruta 11 entre Lisandro de la Torre y Gral. Roca (03476) 495 316

Farmacia Roma

Ruta 11 entre Gaboto y Mitre (03476) 495 316

Banco Coinag

Mitre 506

Banco Macro

Gral. Roca 538

**Centro de Salud
Dr. Eduardo Gerbaix**

Lucia Miranda 335 (03476) 495 057

Comisaría 9na.

Gaboto 442 (03476) 495 002
(03476) 495 237

**Parroquia
Nuestra Señora del Carmen**

Mitre esq. Bolívar (03476) 495 008

**Polideportivo Comunal
de Timbúes**

Solís esq. Bernardino Rivadavia (03476) 495 063

Parador Timbúes

Ruta 11 esq. Gaboto

Comuna de Timbúes

Gaboto 553

(03476) 495 005
(03476) 495 063



HOTEL TIMBÚES

Gra. Roca 830
TIMBÚES

3476 602 288

(03476) 495 846

hoteltimbues

TimbuesHotel



ASN

HORNOS ROTATIVOS

La mejor opción donde encontrarás:

CALIDAD FACILIDADES DE PAGO
PRECIO ATENCIÓN PERSONALIZADA
GARANTÍA

Corondás 6560

COLASTINÉ NORTE

Santa Fe Capital

342 567 6307

www.aydhornosrotativos.com.ar

aydhornosrotativos

8 a 18 hs.

RIBERA SUR

guardería náutica

- ✓ Ubicación privilegiada sobre el arroyo Potreros
- ✓ Espacio bajo techo para cada embarcación
- ✓ Sector parqueizado en el predio de la guardería
- ✓ Bajada de lanchas para clientes de la guardería
- ✓ Opcional: amarre sobre el arroyo Potreros
- ✓ Servicio de mecánica náutica
- ✓ Consulte por servicios adicionales



Puente de Hierro – Bajada Oeste
ARROYO LEYES



342 559 9973



Miércoles a Lunes
8 a 20 hs.

CH.
ESCRIBANÍA
CHIARAVIGLIO

María Carolina Chiaraviglio
Titular del Registro N° 2



1° de Mayo 1719
SANTA FE



(0342) 484 7888



carolina@escribaniach.com.ar



342 421 5278



escribaniachiaraviglio



PUERTO GENERAL SAN MARTÍN, EL HOMENAJE AL LIBERTADOR HECHO NOMBRE

Propiedad originalmente de Camilo Aldao y José María Cullen, estos venden las tierras al escocés Guillermo Kirk, en 1879, y en 1888 eleva al Gobierno de la Provincia la propuesta de fundar allí un pueblo, cediendo a este parte de las tierras para el establecimiento de las instituciones públicas necesarias para el funcionamiento de la nueva población.

Simultáneamente, prosperan los emprendimientos económicos en el lugar, vinculados al servicio de exportación de cereales, gracias a la profundidad de las aguas en la zona, que favorece la llegada de los barcos que vienen a buscar los cereales que se producen en los campos del Litoral. Es así como se construyen:

- ❖ Puerto General San Martín, construido por Guillermo Kirk
- ❖ Puerto Tránsito, construido por Luis Miguel Cerana
- ❖ Puerto Cullen, construido por los propietarios originales de las tierras vendidas a Kirk

Con el tiempo, prospera el embarcadero que inicia Kirk, y consecuentemente se prolonga el nombre de este emprendimiento como nombre de la nueva población.

Puerto General San Martín, previo a la formación del nuevo pueblo, tiene un lugar destacado en la historia argentina del siglo XIX. El 4 de Junio de 1846 se libra en las costas del lugar la batalla de Punta Quebracho, donde las baterías emplazadas por las tropas del general Lucio Mansilla destruyen parte de la flota anglo – francesa que había intentado invadir el Litoral argentino; acción que es repelida tanto en este enfrentamiento como en el de la Vuelta de Obligado. En el sitio se construye, años después, un monolito conmemorativo, y se establece el Parque de la Batalla de Punta Quebracho, y se lo declara Sitio Histórico Nacional.

La ciudad cuenta con un Parque Recreativo Municipal, un espacio al aire libre con plena vegetación y servicios para el acampar o disfrutar el día en contacto con la naturaleza.

Otro espacio verde es el Parque Linda Vista, en cercanías del río Paraná, un espacio que los vecinos de la ciudad disfrutaban diariamente.

Frente al Parque Linda Vista está el Estadio 4 de Junio, un espacio cubierto inaugurado recientemente y preparado para recibir eventos deportivos de nivel internacional, con capacidad para 3500 personas sentadas.



Postal de la costa de la ciudad



**Monumento a la Batalla de Punta Quebracho
Sitio Histórico Nacional**



Parque Recreativo Municipal



Parque Linda Vista



Estadio 4 de Junio



**Parroquia
Nuestra Señora de Fátima**

Datos Útiles

Estación de Servicio Axion Ruta 11 esq. Los Alerces

Estación de Servicio Shell Córdoba 401

Farmacia San Martín Reconquista 1040 (03482) 420 931

Farmacia Leszkiewicz Buenos Aires 1018 (03476) 449 364

Farmacia Bosio Av. San Martín 622 (03476) 428 389

Farmacia Gobbo Av. Manuel Belgrano 502 (03476) 430 920

Farmacia Pelosi	Av. San Martín 378	(03476) 420 994
Farmacia del Puerto	Av. San Martín 168	(03476) 422 313
Farmacia De Grandis	Av. Manuel Belgrano 225	(03476) 424 408
Farmacia Meroi	Córdoba 857	(03476) 424 743
Farmacia Sindical SOEA	Córdoba 1103	(03476) 441 678
Farmacia Perezotti	Reconquista 3	(03482) 420 194
Nuevo Banco de Santa Fe	Córdoba 345	
Banco de la Nación Argentina	Córdoba 317	
Banco Coinag	Nerbutti 301	
Banco Macro	Córdoba 463	
Centro de Salud Barrio Fátima	Iguazú 1817	(03476) 429 422
Centro de Salud Catalina Salomón	Sarmiento 1142	(03476) 429 622
Centro de Salud Nuestra Señora de Fátima – Vecinal Bella Vista	Brasil 915 Bº Esther	(03476) 429 082
Centro de Salud San Sebastián	RP 18 S y Vías Ferrocarril	(03476) 429 023
SAMCo Puerto San Martín	J. B. Alberdi 125	(03476) 422 068
Comisaría 5ta.	Alem 265	(03476) 422 659

**Parroquia
Nuestra Señora de Fátima**

Av. Belgrano esq. Sarmiento

(03476) 424 833

**Camping Municipal
Puerto General San Martín**

Entre Ríos esq. El Jacarandá

(03476) 434 732

Parador Puerto

Ruta 11 esq. América

**Municipalidad de
Puerto General San Martín**

Alberdi 101

(03476) 422 420

(03476) 424 613

(03476) 422 612

**Lavado con
espuma activa**



**LAVADERO
EL PARQUE**

**Limpieza de motor
con máquina a vapor**



ANTES

DESPUÉS

**Tratamiento de
limpieza de tapizados**



ANTES

DESPUÉS



Renovación de ópticas



ANTES

DESPUÉS



**Juan de Garay 1315
CORONDA**



342 447 8971



elparque.lavadero



8 a 17:30

PESCA *Jaaukanigás* Artículos Regionales CAMPING

GARMIN
AGENTE OFICIAL



**RELOJES
DEPORTIVOS**



GPS



ECOSONDAS



**ARTÍCULOS DE PESCA
CAMPING
INDUMENTARIA**



Santa Fe
Provincia

Billetera Santa Fe

Ruta A009 N° 3055
Camino a Puerto
RECONQUISTA



3482 26 8568



JaaukanigasPescayCampingRqta

jaaukanigas_pescaycampingrqta



HR

**Taller de reparación de
HUGO RAMOS**

- ☐ Acoplados
- ☐ Chasis
- ☐ Soldaduras
- ☐ Auxilio
- ☐ Gomería



**Nicolorich S/N
TIMBÚES**



(03476) 202 072



Lunes a Viernes

**8:30 a 12:30
15 a 19**

Sábado

8:30 a 12:30

SAN LORENZO, LA TIERRA QUE EL LIBERTADOR INMORTALIZÓ CON SU PRESENCIA

Tras la expulsión de la Compañía de Jesús en 1776, las tierras conocidas como Estancia San Miguel del Carcarañal pasan a mano de la Junta de Temporalidades, y entre los compradores se encuentra Francisco Aldao, que cede esta fracción de tierras a su hijo Félix.

En 1780 un grupo de frailes de la Compañía de Jesús se establece en el lugar anteriormente ocupado por los jesuitas, y el Convento San Carlos se convierte en el espacio desde el cual llevarán adelante su labor apostólica. Restaurado el lugar, la comunidad se traslada al nuevo convento en 1796, considerado como año de fundación de la localidad.

En 1813, el Convento San Carlos será el centro de operaciones que José de San Martín elige para preparar el combate que se libra el 3 de Febrero de ese año; única contienda librada por el ejército dirigido por el Libertador en territorio argentino, lo que convierte a San Lorenzo en un símbolo de la historia argentina.

En 1940, el lugar donde se libró el Combate de San Lorenzo es declarado Monumento Histórico Nacional en 1940, y es actualmente un pulmón verde de la ciudad, frente a las barrancas del río Paraná.

El corazón del Campo de la Gloria es un pino, en el que el general San Martín descansó luego de la batalla y escribió el parte de guerra. El lugar, conocido como “pino histórico”, está protegido actualmente, y es uno de los símbolos del lugar donde se libró el combate.

Asimismo, en la zona se encuentra un complejo museológico que permite recorrer, a través de documentos y relatos, los hechos acaecidos desde la fundación de la Estancia San Miguel del Carcarañal hasta el Combate de San Lorenzo.

El complejo museológico comprende:

- ❖ Museo del Convento San Carlos Borromeo
- ❖ Museo Sanmartiniano
- ❖ Museo de Historia Regional
- ❖ Museo de Árboles Históricos

Durante todo el año, San Lorenzo ofrece una variada grilla de eventos, pensada tanto para los vecinos de la ciudad y alrededores, como para los visitantes que llegan a la ciudad para disfrutar de la propuesta, que abarca temáticas diversas. Esta grilla incluye,

- ❖ Verano en la Plaza, en Enero
- ❖ Un Canto a la Libertad, en Febrero
- ❖ Carnavales, en Febrero
- ❖ Día del Niño, en Agosto
- ❖ Expo Carreras y Oficios, en Agosto
- ❖ Noche de los Museos, en Agosto
- ❖ Feria del Libro, en Setiembre
- ❖ San Lorenzo celebra Italia, en Setiembre
- ❖ San Lorenzo Street Food, en Setiembre
- ❖ Día de la Primavera, en Setiembre
- ❖ Expoartesanos, en Octubre
- ❖ Maratón ALPI, en Noviembre



Campo de la Gloria



Pino Histórico



Convento San Carlos Borromeo



Museo del Convento



Museo Sanmartiniano



Museo de Historia Regional



Museo de Árboles Históricos



San Lorenzo, un canto a la libertad



Carnavales de San Lorenzo

Día del Niño



Expo Carreras y Oficios

Feria del Libro



San Lorenzo celebra Italia



San Lorenzo Street Food



Expoartesanos



Maratón ALPI
Asociación Lucha Parálisis Infantil

Datos Útiles

Estación de Servicio Gulf Napoleón Peña 833 (03476) 428 623

Estación de Servicio YPF Urquiza 1910

Estación de Servicio Shell Av. San Martín 801 (03476) 422 144

Estación de Servicio Hola GNC Av. San Martín esq. Meliton Hierro

Oil Combustibles Av. San Martín esq. Congreso

Farmacia Mior Bv. Oroño 1223 (03476) 426 801

Farmacia Sutkowski Hipólito Yrigoyen 2698 (03476) 422 666

Farmacia Popular Bv. Oroño 621 (03476) 422 116

Farmacia Ponce Av. San Martín 2035 (0341) 491 8218

Farmacia Serenelli Av. San Martín 1798 (03476) 432 199

Farmacia López	Av. San Martín 1302	(03476) 425 670
Farmacia Cecilia Rojas	Av. San Martín 1169 Local 1 y 2	(03476) 424 521
Farmacia Grisolia	Av. San Martín 1118	(03476) 428 481
Farmacia Rucci	Av. San Martín 743	(03476) 424 818
Farmacia Romegialli	Domingo Gurel 689	(03476) 423 201
Nuevo Banco de Santa Fe	Av. San Martín 1398	
Banco de la Nación Argentina	Av. San Martín 1399	
Banco Municipal de Rosario	San Martín 1415	
Banco Municipal de Rosario	Cortada Biosca 1350	
Banco Macro	Av. San Martín 1298	
Banco BBVA	Av. San Martín 1102	
Centro de Salud 1 De Julio	Luis Borghi 52	
Centro de Salud 2 de Abril	Sorrequeta 165 y calle 4	
Centro de Salud Barrio 3 de Febrero	Peatonal 2795	
Centro de Salud Barrio Capitán Bermúdez	Silverio Córdoba 1660	
Centro de Salud Barrio Las Quintas	Oroño s/n	

Centro de Salud Barrio Leandro N Alem	9 de Julio 1243	
Centro de Salud Barrio Mariano Moreno	Iriondo y 25 de Mayo	
Centro de Salud Barrio Norte San Francisco De Asís	C. Alvelo 3780	(0341) 155 884 789
Centro de Salud Bartolomé Mitre	Carugatti y Rivadavia	(03476) 432 916
Centro de Salud Bouchard Luis Leloir	Gurel 850	
Centro de Salud Dr. Esteban Laureano Maradona	San Martín y Eva Perón	
Centro de Salud Fonavi Sagrado Corazón	J. Ingenieros 1890 y F. García	
Centro de Salud José Hernández	Misiones 721	(03476) 432 916
Centro de Salud José Hernández	Batería Libertad 1100	(03476) 448 232
Centro de Salud Remedios de Escalada	Pte. Roca 1621	(03476) 15 637 037
Centro de Salud Villa Felisa	Ing. White y Pje	
Centro de Salud Virgen De Itatí	Belgrano y J. Valle	(03476) 422 812
Comisaría 1ra.	Gral López y Bv. Urquiza	(03476) 422 516 / 837 / 057
Comisaría 7ma.	Suiza y Gral. López	(03476) 422 255
Bomberos Zapadores	Riccheri 760	(03476) 422 454
Bomberos Voluntarios	Rosario 50	(03476) 434 500

**Parroquia
Nuestra Señora del Pilar**

Colón 1839

(0341) 482 0246

**Parroquia de la Medalla
Milagrosa**

San Juan 2057

(0264) 421 4026

Parroquia San Lorenzo Mártir

Sargento Cabral 1500

(03476) 422 421

Polideportivo Municipal

Luis Borghi esq. Saavedra

(03476) 428 458

Parador San Lorenzo

3 de Febrero 401

Municipalidad de San Lorenzo

Bv. Urquiza 517

(03476) 438 933
(03476) 438 911

**Museo del
Convento San Carlos Borromeo**

Belgrano 430

(03476) 447 949

Museo Sanmartiniano

Belgrano 430

(03476) 447 846

P&P Ingeniería

Informes Técnicos para homologaciones

- Trailers
- Batanes
- Trailers para motos
- Trailers Náuticos
- Campers

Hasta 750 kg



+54 342 5080508
cesarpascutti@gmail.com

+54 342 6117416
ing.paviotti@gmail.com

INFLABLES



Castillos-plaza blanda
metegol-mesas y sillas.
Arcos de Fútbol
Tobogán Gigante



342 5080508



342 4084343



@minimundo.inflables



minimundo.inflables

¡Consultá las diferentes
propuestas de alquiler!



TARJETAS DE
CREDITO Y
DEBITO

MATERIALES ELÉCTRICOS

Ruta 1 Km 10.5 / Calle 4 / 20 mts Oeste
Tel. 4971987 / 342 4 851270



Mazzola Electricidad

FRAY LUIS BELTRÁN, Y SU MAGNÍFICO CAMPING A ORILLAS DEL PARANÁ

Nacida en 1881 como Puerto Borghi, Fray Luis Beltrán honra con su nombre al sacerdote franciscano que colaboró en la organización del Ejército de los Andes, durante su estancia en Mendoza, y previo al paso de las tropas rumbo a Chile y Perú.

El iniciador de la actividad en el lugar es el italiano Domingo Borghi, que compra tierras y las dedica al cultivo y la cría de ganado. Asimismo, establece el Puerto Canaletas (1887), y cede parte de sus tierras para la apertura de una estación del Ferrocarril Santa Fe (1889).

En 1933 se establece en el lugar la Fábrica Militar Fray Luis Beltrán, que posteriormente daría nombre a la localidad.

En 1950, cuando se cumplen 100 años del fallecimiento de José de San Martín, Puerto Borghi cambia su denominación, y pasa a llamarse Fray Luis Beltrán, para honrar al fraile que acompañó a San Martín en su epopeya libertadora.

La ciudad cuenta con un camping municipal que ofrece todas las comodidades para el acampante durante todo el año, y 3 piscinas de uso público.



Fábrica Militar Fray Luis Beltrán



**Espacio conmemorativo a
Fray Luis Beltrán y Domingo Borghi**



Edificio Municipal

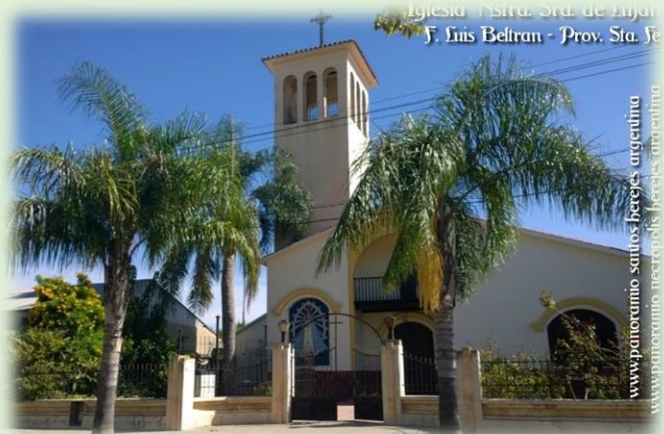

**Parroquia
Nuestra Señora de Luján**



Antigua Estación Ferroviaria



Camping Municipal

Datos Útiles

Farmacia Ponce	Av. San Martín 2035	(0341) 491 8218
Farmacia Vitale	Dorrego 167	(0341) 491 8743
Farmacia Santina	Av. San Martín 1267	(0341) 491 8300
Farmacia Santina	Sarmiento 1335	(0341) 491 8300
Farmacia Ortíz	Arturo Illia 21	(0341) 491 8200
Farmacia Lorenzo	Gral. López 26	(0341) 478 0100

Farmacia Mugica

Las Heras 73

(0341) 491 6606

Nuevo Banco de Santa Fe

San Martín 923

Banco Macro

Av. San Martín 1101

Banco Macro

Dr. Arturo Illia 16

**Centro de Salud
Fray Luis Beltrán**

Presidente Perón 400

(0341) 491 6581

Comisaría 4ta.

Av. San Martín 1500

(0341) 491 8347
(0341) 491 8000

Bomberos Voluntarios

3 de Febrero 2155

(0341) 491 6100

**Parroquia
Nuestra Señora de Luján**

Sarmiento 1241

(0341) 491 8209

**Camping Municipal
Fray Luis Beltrán**

Bv. Urquiza y el río

(0341) 478 0326

**Municipalidad de
Fray Luis Beltrán**

Av. San Martín 1799

(0341) 491 6012
(0341) 491 6305
(0341) 491 6305

Trabajos corporativos







Nuestro taller con la última tecnología a su disposición



Trabajos personalizados







**25de Mayo 386 B
CAPITÁN BERMÚDEZ**



341 549 6737



poseidonbordados

CAPITÁN BERMÚDEZ, EL HOGAR DE LA PORCELANA MÁS RECONOCIDA DE ARGENTINA

Parte de la Estancia San Miguel del Carcarañal durante la época virreinal, esta porción de tierras pasa por diversas manos desde la expulsión de la Compañía de Jesús en 1776. Hasta que en 1885 llega a manos de Juan Martín Ortiz, que funda la Estancia Los Paraísos, germen de la localidad del mismo nombre: Colonia Los Paraísos.

Un año después, en 1886, el mismo Ortiz cede parte de estas tierras para la creación de una estación ferroviaria, en el lugar donde anteriormente existió una posta de caballos y mensajerías, la Posta del Espinillo, parte de la historia de la Independencia también, porque en este lugar se abastecen las tropas de Regimiento de Granaderos a Caballo en la noche del 2 al 3 de Febrero de 1813, previo al combate que libran en las inmediaciones del Convento San Carlos Borromeo, en la vecina San Lorenzo.

En 1950, con motivo del centenario de la muerte del general José de San Martín, el nombre de la localidad cambia de Puerto Ortiz a Capitán Bermúdez. Homenajea así al capitán Justo Germán Bermúdez, nacido en la localidad uruguaya de Maldonado, y que en el Combate de San Lorenzo forma parte, teniendo a cargo un grupo de granaderos. Durante la contienda, Bermúdez es herido, y días después muere en las instalaciones del Convento San Carlos Borromeo.

También en 1950, se instala en la localidad la fábrica de porcelanas Verbano, que adquiere relevancia en el país y el exterior en poco tiempo, gracias al diseño delicado y la tecnología que se utiliza.

Producto de este reconocimiento, es que desde 2012 se celebra la Fiesta de la Porcelana, y Capitán Bermúdez es declarada Capital Nacional de la Porcelana.

El Centro Económico de Capitán Bermúdez cuenta con un camping en la zona suburbana de la ciudad, con diversas comodidades, entre las que se incluye piscina y cancha de fútbol. Está abierto a todas las personas que deseen aprovechar sus instalaciones.



Edificio Municipal



Antigua estación ferroviaria



Estatua en homenaje al capitán Justo Germán Bermúdez



Fábrica de porcelanas Verbano



Fiesta de la Porcelana



Camping del Centro Económico de Capitán Bermúdez

Datos Útiles

YPF Hachebe SA

Ruta 11 esq. Martín Fierro

(0341) 491 6274

Estación de Servicio YPF

Entre Ríos 1602

(03462) 570 599

Estación de Servicio EG3

Paraná 13

(0341) 491 1883

Farmacia Alarcón

Av. San Lorenzo 3147

(0341) 491 6342

Farmacia Fernández

Av. San Lorenzo 1629

(0341) 491 2140

Farmacia Zacco	San Roque 35	(0341) 491 2083
Farmacia Rossini	Cristóbal Colón 13 Local 5	(0341) 478 2357
Farmacia Rucci	9 de Julio 177	(0341) 491 1787
Farmacia Poccioni	San Juan 611	(0341) 491 2137
Farmacia Rosario	Av. San Lorenzo 673	(0341) 491 2600
Farmacia Ricca	Pres. Juan Domingo Perón 99	(0341) 491 4372
Farmacia Gaia	Jujuy 578	(0341) 491 2012
Farmacia Cornago	Av. San Lorenzo 229	(0341) 491 2283
Farmacia Alarcón	Av. San Lorenzo 101	(0341) 491 6342
Farmacia YUS	Salta 60	(0341) 478 3773
Farmacia Villarreal	Jujuy 31	(0341) 622 2850
Farmacia Perlo	Eva Perón esq. General Paz	(0341) 491 2299
Nuevo Banco de Santa Fe	San Lorenzo 667	
Banco Coinag	San Lorenzo 701	
Banco Macro	Av. San Lorenzo 599	
Centro de Salud Barrio Copello	Uruguay 232	(0341) 491 0317

Centro de Salud Barrio La Posta	13 de Marzo y Villaguay	(0341) 491 2751
Centro de Salud Don Segundo Pillado	General Paz 258	(0341) 491 3996
Centro de Salud Luis Cristallini	C. Colon 1560	(0341) 491 7353
Centro de Salud Rómulo Zavalla	Laprida 268	(0341) 478 2129
Comisaría 2da.	Santiago 870	(0341) 491 2444 (0341) 491 2000
Bomberos Voluntarios	Ángel Marino Gervaso 27	(0341) 491 3777 (0341) 491 1222
Parroquia San Roque	San Roque esq. Simón Bolívar	(0341) 491 2333
Camping Centro Económico de Capitán Bermúdez	Autopista Rosario - Santa Fe km 8,4	(0341) 491 0123
Municipalidad de Capitán Bermúdez	Pte. Perón 186	(0341) 478 8888



Posada Del Sol
- ROMANG - SANTA FE -

3 cabañas totalmente equipadas

Rivadavia 543 ROMANG

3482 503 162

posadadelsolromang

GRANADERO BAIGORRIA, Y LA MEMORIA DE UN HÉROE DE LA PATRIA EN FORMA PERMANENTE

Cuando Lisandro Paganini presenta al Gobierno de la Provincia los planos para la aprobación del nuevo pueblo, en 1884, comienza la historia formal de esta localidad, que, como las vecinas poblaciones, en la época de la Colonia formó parte de la Estancia San Miguel del Carcarañal, y posteriormente pasa de mano en mano hasta llegar a Lisandro Paganini, escribano nacido en Buenos Aires y residente en Rosario.

En 1886 Paganini cede parte de sus tierras para la instalación de una estación perteneciente al Ferrocarril Central Argentino, en el servicio que une Rosario con Rafaela.

Cuando, en 1950, se cumple el centenario del fallecimiento del general José de San Martín, el nombre del pueblo cambia de Pueblo Paganini a Granadero Baigorria. De esta manera se recuerda al granadero Juan Bautista Baigorria, soldado nacido en San Luis que participó en el combate de San Lorenzo, y que junto a Juan Bautista Cabral salvaron la vida de San Martín cuando su caballo fue herido en la contienda.

Un espacio que pone a Granadero Baigorria en el reconocimiento general es el Hospital Escuela Eva Perón, cuya construcción se inicia en 1950, y se habilita para su uso en la salud pública en 1956.

Desde el punto de vista de los atractivos turísticos, el Camping Municipal es un lugar magnífico, que alberga la Reserva Natural Playa Granadero Baigorria, con 6 hectáreas de playas y una reserva de árboles autóctonos que es de las pocas que se mantienen vírgenes en la zona. Frente a Granadero Baigorria se encuentra la única isla de jurisdicción santafesina en el cauce principal del río Paraná, la Isla de los Mástiles, a la que se accede desde la tierra firme, en la jurisdicción de Granadero Baigorria.



Edificio Municipal



Antigua estación ferroviaria



**Busto del
Granadero Juan Bautista Baigorria**

Parroquia San Pedro



Hospital Escuela Eva Perón

Camping Municipal



Reserva Natural Playa Granadero Baigorria

Isla de los Mástiles

Datos Útiles

**Estación de Servicio
Puma Baigorria**

Av. San Martín 2508

(0341) 471 2122

Estación de Servicio Shell

Av. San Martín 2281

(0341) 471 5724

YPF Raúl

Av. San Martín 1301

(0341) 541 5107

Axion Energy

Av. San Martín 910

Estación de Servicio Shell

Av. San Martín 250

(0341) 471 5711

ONAS Rosario Estación de Servicio Puma	José María Rosa 4091 bis	(0341) 454 0477
Farmacia Perretta	Av. San Martín 3157	(0341) 471 3628
Farmacia Bernaus	J.M. Ibarlucea 92	(0341) 471 2708
Farmacia Vera	25 de Mayo 295	(0341) 652 6234
Farmacia Palana	Av. San Martín 2542	(0341) 471 5384
Farmacia Romano	Av. San Martín 2371	(0341) 471 2805
Farmacia Cosimo	J.M. Estrada 222	(0341) 299 0017
Farmacia Esther Bianchi	Av. San Martín 1217	(0341) 471 0463
Farmacia Meoli	Sáenz 19	(0341) 471 3592
Farmacia Miniello	Av. San Martín 990	(0341) 471 3076
Farmacia Marconi	Los Aromos 76	(0341) 471 3811
Farmacia Granadero Baigorria	Eva Perón 603	(0341) 471 3645
Farmacia Valia	Rivadavia 201	(0341) 471 0479
Farmacia Baratto	Belgrano 98	(0341) 471 4416
Nuevo Banco de Santa Fe	Chacabuco 1008	
Banco Credicoop	Belgrano 31	

Banco Macro	Av. San Martín 1301 PB	
Banco Macro	Colectora NE 2700 Autopista Rosario - Santa Fe km 5	
Centro de Salud Nro. 18 San Fernando	Las Verbenas 3260	(0341) 471 0369
Centro de Salud Nro. 23 San Miguel	Eva Perón 634	(0341) 471 4509
Centro de Salud Nro. 30 Santa Rita	Chaco 422	(0341) 471 4535
Centro de Salud Nro. 54 Remanso Valerio	Barrio Remanso Valerio	(0341) 471 4561
Hospital Eva Perón	RP 11 S y Eva Perón	(0341) 471 0962 / 940 (0341) 471 1881
Hospital Eva Perón	Av. San Martín 1645	(0341) 471 0940 Int. 263
Comisaría Distrito 24	Moreno 160	(0341) 471 1620 (0341) 471 4114
Bomberos Voluntarios	Hipólito Yrigoyen 749	(0341) 471 3775
Parroquia San Pedro	Rivadavia esq. Chacabuco	(0341) 471 0372
Camping Municipal Granadero Baigorria	Av. Lisandro de la Torre esq. San Juan	(0341) 471 4381
Municipalidad de Granadero Baigorria	Chacabuco 1050	(0341) 446 7800







NUESTRAS OPCIONES

Pizzas

Empanadas

Tartas

Sandwich con pan de campo

Sandwich de miga

Hamburguesas

Picadas

Papas

Consultá nuestro Menú Vegetariano





 **Sarmiento 3537**
SANTO TOMÉ

 **342 468 3524**

  **Rotiseria Emy**

 **18 a 23 hs.**



Servicio de Albañilería





✓ Lo que necesitas
✓ Al mejor precio



CALIDAD ASEGURADA EN CADA CONSTRUCCIÓN



En cada paso el MEJOR MATERIAL



Materiales para la construcción

 **El Álamo 377**
Tierra de Sueños
PUERTO GENERAL
SAN MARTÍN

 **3476 363 630**

  **sm.corralon**



Lunes a Viernes

8 a 12.30

13.30 a 17

Sábado

8 a 12.30

PARQUE NACIONAL ISLAS DE SANTA FE

La Provincia de Santa Fe cuenta con un Parque Nacional en su territorio, desde el año 2010, y éste es el Parque Nacional Islas de Santa Fe.

Ubicado en el corazón del corredor turístico Ruta 11 Sur, su administración se encuentra en Puerto Gaboto.

La superficie del parque es de 4000 hectáreas, conformada por estas islas del territorio santafesino: Campo El Rico, El Conscripto, La Gallina, Chingolo, El Lago, Del Medio o De Lillo, El Alisillar y Pajas Blancas.

Comparte la dotación de personal que trabaja en el sector, con el Parque Nacional Pre Delta, en la provincia de Entre Ríos, y prácticamente su ecosistema es común con el área protegida de la provincia vecina.

La variedad de flora y fauna autóctona que preserva es típica de esta zona de humedales y albardones, y se puede mencionar, entre las más características:

Entre la flora, duraznillo blanco, juncas, totorales, camalotales e irupés, en lugares cercanos al agua. Y más adentro, en las islas que conforman el Parque, es amplia la presencia de aromitos, pequeños arbustos con flores que aparecen en la primavera.

Entre la fauna, la variedad de peces de río (algunos que son especies protegidas) habitan en esta zona, y conviven con reptiles de la zona, como el lagarto overo, la tortuga acuática, el yacaré y la víbora yarará. Los mamíferos que habitan el lugar son, mayormente, el lobito de río, el gato montés, la nutria, la comadreja y distintas especies de murciélago.

Las aves tienen una especial atención en el área protegido, por la profusión de especies que anidan en el lugar. Por mencionar algunas: gavilán caracolero, hornero, tordo renegrado, torcacita, federal, jilguero, tacuarita azul, benteveo, carpintero real, chingolo, zorzal colorado, cardenal.

En las cercanías de los cursos de agua, las especies de aves que habitan son, entre otras: biguá, caraú, garza blanca, garza bruja, cigüeña, espátula rosada, garcita azulada, gallareta chica, gallito de agua, pato sirirí pampa.

Esta riqueza de vida silvestre está protegida por la legislación nacional que rige las áreas naturales protegidas, y está en estudio el proyecto para crear un espacio de recepción de visitantes y turistas, con un centro de interpretación y área de servicios, para hacer más accesible el conocimiento de la riqueza natural que guarda este Parque Nacional.



Duraznillo Blanco



Juncal



Totora



Camalote



Irupé



Aromito



Lagarto Overo



Tortuga Acuática



Yacaré



Yarará



Lobito de Río



Gato Montés



Nutria



Comadreja



Cardenal



Zorzal



Chigolo



Carpintero Real



Benteveo



Tacuarita Azul



Jilguero



Federal



Torcacita



Tordo renegrido



Hornero



Gavilán caracolero



Biguá



Caraú



Garza Blanca



Cigüeña



Espátula Rosada



Gallareta Chica



Gallito de Agua



Pato Sirirí Pampa

**Regional
de la Costa**

**Productos artesanales
para el hogar y la vida al aire libre**

- ❖ Tablas de madera
- ❖ Parrillas y accesorios para asado

 **342 501 8496**

 **regionaldelacosta.santafe**

 **regionaldelacosta.santafe**





Turismo Arroyo Leyes

EL SITIO DE TURISMO DE LA COSTA SANTAFESINA

Encontrá toda la información
de la Costa Santafesina
en tu portal de noticias turísticas

- ❖ Fiestas
- ❖ Eventos
- ❖ Información de servicio
- ❖ Alojamiento
- ❖ Gastronomía

www.turismoarroyoley.es.com



Turismo Arroyo Leyes



341 502 5836

Hacé conocer tu emprendimiento
Publicitá tu evento
Sumate a la carpeta de auspiciantes de

DESTINOS

PARA VISITAR

Comunicate con nosotros



341 502 5836

Seguinos en nuestras redes sociales



DESTINOS PARA VISITAR