

DESTINOS

PARA VISITAR

Año 1 N° 2
ABRIL 2022

En esta edición

SANTA FE

RUTA 1

EL CAMINO
DE LA COSTA

RUTA 1 SANTA FE

Recorremos el Camino de la
Costa Santafesina y
conocemos los atractivos y
servicios que tiene en sus 12
destinos a lo largo de 313
kilómetros



HELVECIA

Un cantón suizo a la vera
del río San Javier



SAN JAVIER

Tierra de encuentro de
mocovíes y criollos
trabajadores



EN ESTE NÚMERO

- 2** Teófilo Madrejón, el nombre del corredor turístico Ruta 1 Santa Fe
- 3** Colastiné Norte, donde se inicia el corredor de la Costa Santafesina
- 11** San José del Rincón, el lugar que inspiró a los artistas
- 16** Arroyo Leyes, donde la naturaleza moldea los espacios y la vida de sus vecinos
- 31** Santa Rosa de Calchines, la tierra del agua y del sol
- 36** Cayastá, el lugar donde todo empezó
- 41** DOSSIER: Helvecia, un cantón suizo a la vera del río San Javier
- 44** Fiesta Nacional de Pesca del Amarillo, el encuentro más convocante de la costa santafesina
- 46** Dónde alojarse en Helvecia
- 54** Saladero Cabal, precursor de la industria cárnica en la provincia
- 57** Colonia Mascías, fruto de la generosidad de una vecina del lugar
- 59** San Javier, tierra de encuentro de mocovíes y criollos trabajadores
- 70** Alejandra, poblado de origen inglés y tierra de trabajo para los inmigrantes
- 74** Romang, producto de la inmigración y el esfuerzo de sus fundadores europeos
- 80** Reconquista, el punto final del corredor Ruta 1 Santa Fe

TEÓFILO MADREJÓN, EL NOMBRE DEL CORREDOR TURÍSTICO RUTA 1 SANTA FE

En este número de Destinos para Visitar te invitamos a recorrer el corredor turístico de la Ruta Provincial 1, en la provincia de Santa Fe.

Son 313 kilómetros que unen pueblos tranquilos, apacibles, y con un denominador común: la exuberancia de la naturaleza que los rodea. Un inmenso delta que bordea el caudaloso río Paraná, el “pariente del mar”, en su margen occidental, con islas y riachos que invitan a recorrerlos, y conocer la flora y fauna que habitan en sus inmediaciones.

Desde el distrito Colastiné Norte, en la ciudad de Santa Fe, donde nace de su bifurcación con la Ruta Nacional 168 (que conecta a la capital santafesina con la vecina Paraná, capital entrerriana), hasta que se une con la Ruta Nacional 11, en la norteña ciudad de Reconquista (vecina de Goya, en Corrientes), la Ruta Provincial 1 atraviesa ríos de naturaleza e historia. Historia que escribieron, primero, los conquistadores españoles de la mano de Juan de Garay, cuando funda Santa Fe de la Vera Cruz en su antiguo emplazamiento (hoy parte de la localidad de Cayastá); y más acá en el tiempo, ya en el siglo XIX, los inmigrantes europeos, que llegan para colonizar nuevos territorios, de la mano de la nueva legislación sobre arrendamiento de tierras públicas, que dictan los gobernadores de la época.

Y esa misma ruta que recorrieron Juan de Garay y los pobladores, en la mudanza de Santa Fe desde su emplazamiento original hasta el sitio actual, entre 1650 y 1660, es la que hoy ocupan las localidades del corredor turístico Ruta 1 Santa Fe.

La consolidación de este camino se debe, en gran parte, a la llegada del pavimento, que se hizo a partir de los incansables pedidos de un periodista, nacido precisamente en este corredor, en la localidad de Helvecia.

Se trata de Antonio Leonhardt, periodista y escritor que desempeña su labor en el diario El Litoral, de la ciudad de Santa Fe, y desde allí escribe sus columnas, especialmente entre 1940 y 1958, denunciando la incomunicación que sufren las poblaciones de la Costa santafesina a partir de la no pavimentación del corredor vial. Los reclamos del periodista, que firma sus notas con el seudónimo de “Teófilo Madrejón”, son notados por las autoridades provinciales, y la pavimentación se realiza por tramos, y se dan con las siguientes secuencias:

- ❖ En 1947 llega hasta Santa Rosa de Calchines
- ❖ En 1963, hasta San Javier
- ❖ En 1980, hasta Romang

El fallecimiento de Leonhardt, en 1949, impide que haya visto cristalizado su deseo, pero en 1977 el Gobierno de la Provincia hace justicia y rinde homenaje a su tenacidad, cuando otorga el nombre de Teófilo Madrejón a la Ruta Provincial 1.

Y es gracias a esta tenacidad de Leonhardt, de Teófilo Madrejón, como le gustaba que lo conozcan, que hoy se pueden recorrer 450 años de historia, que comienzan con el sueño de un puñado de españoles y criollos, que se mezclan en su aventura con los pueblos originarios, habitantes iniciales de esta tierra santafesina, y luego se funden con los inmigrantes llegados de Europa, para dar forma a lo que hoy es el corredor de la Ruta 1 Santa Fe “Teófilo Madrejón”

COLASTINÉ NORTE, DONDE SE INICIA EL CORREDOR DE LA COSTA SANTAFESINA

Luego de atravesar la laguna Setúbal y recorrer la postal de la capital santafesina que es el Puente Colgante Ingeniero Marcial Candiotti, la Ruta Nacional 168 nos deposita en el ingreso al Camino de la Costa Santafesina, la Ruta Provincial 1 “Teófilo Madrejón”

Allí se encuentra un distrito de la ciudad de Santa Fe de la Vera Cruz: Colastiné Norte. Su nombre trae al presente a la comunidad originaria de los colastinés, aborígenes llegados desde Tucumán en el siglo XVII para asentarse en las inmediaciones del río Paraná.

Este distrito costero está a apenas 7 kilómetros del ejido urbano de la capital santafesina, y es el lugar elegido por muchas personas que buscan estar en contacto con la naturaleza, pero sin renunciar a las ventajas que otorga contar con todos los servicios de una ciudad contemporánea.



Puente Colgante Ingeniero Marcial Candiotti



Ruta Provincial 1 Teófilo Madrejón

Es, también, el lugar elegido por los sindicatos para ofrecer a sus afiliados lugares de esparcimiento en plena naturaleza. Es así que se destacan:

Camping Los Canillitas (Sindicato de Vendedores de Diarios y Revistas de Santa Fe)

Calle Canillitas esq. Chanáes

Ubicación <https://goo.gl/maps/jBVd6iuh9NFropVVA>

(0342) 455 8793

Complejo FOECYT (Federación de Obreros y Empleados de Telecomunicaciones)

Ruta Provincial 1 km 1,2

Ubicación <https://goo.gl/maps/nM8Gy9cysHHuPGtA7>

(0342) 498 2427

Campo Recreativo ASOEM (Asociación Sindical de Obreros y Empleados de la Municipalidad de Santa Fe)

Ruta Provincial 1 km 2,3

Ubicación <https://goo.gl/maps/6VyRKd4phETfGA7q6>

(0342) 459 4022

Club de Campo UPCN “Alberto Maguid” (Unión del Personal Civil de la Nación)

Los Eucaliptus s/n – 450m al Oeste de la ruta

Ubicación <https://goo.gl/maps/kjD4EYw5dYuhDiRL8>

(0342) 498 1350

Camping de AMSAFE La Capital (Asociación del Magisterio de Santa Fe)

Las Maclurias – 400m al Este de la ruta

Ubicación <https://goo.gl/maps/BPnVtbg2y8S6VJhn9>

(0342) 455 1517



Camping Los Canillitas



Complejo FOECYT



Campo Recreativo ASOEM



Club de Campo UPCN Alberto Maguid



Camping de AMSAFE La Capital

Los fieles que buscan un espacio para la oración tienen un lugar ubicado sobre la propia Ruta Provincial 1. Se trata de la Parroquia Nuestra Señora de Belén, ubicada sobre la mencionada arteria, en su intersección con la calle Mario Mendoza

Parroquia Nuestra Señora de Belén

Ruta Provincial 1 km 2,8 – esq. Mario Mendoza

Ubicación <https://goo.gl/maps/kdix6CPzYneJD6NSA>

(0342) 408 2397



Parroquia Nuestra Señora de Belén

Datos Útiles

Estación de Servicio Shell de la Costa	Ruta Provincial 1 km 2,8 Esq. Mario Mendoza	(0342) 498 2482
Farmacia Díaz	Ruta Provincial 1 km 3,5 Esq. Los Ibirá Pitá	(0342) 498 2374
Cajero automático Link Nuevo Banco de Santa Fe	Ruta Provincial 1 km 2,8 Esq. Mario Mendoza	
Centro de Salud La Guardia	Ruta Provincial 1 km 0	(0342) 457 7013
Centro de Salud Colastiné	Calle Las Guindas 250m al Este de la ruta	(0342) 457 4927
Subcomisaría 4°	Ruta Provincial 1 km 2,5	(0342) 490 2127
Centro Municipal de Distrito La Costa	Ruta Provincial 1 km 3 Esq. Bv. Los Eucaliptus	(0342) 498 2741

La Casita de las Empanadas

VARIEDADES

- ☐ Carne cortada a cuchillo
- ☐ Carne común
- ☐ Carne dulce
- ☐ Árabes
- ☐ Pollo
- ☐ Pescado
- ☐ Jamón y queso
- ☐ Jamón y queso con morrón
- ☐ Jamón y queso con ananá
- ☐ 4 quesos
- ☐ Cebolla y queso
- ☐ Caprese
(albahaca, tomate y queso)
- ☐ Humita
- ☐ Verdura

**SANDWICHES
DE MIGA**



342 479 5429



PASEO DE LA COSTA

Ruta 1 km 1, 5
(esquina Mepenes)



JUEVES A SÁBADOS

10:30 a 14 hs.

18:30 a 21:30 hs.

DOMINGOS

10 a 13:30 hs

HORNOS ROTATIVOS

La mejor opción donde encontrarás:

CALIDAD	FACILIDADES DE PAGO
PRECIO	ATENCIÓN PERSONALIZADA
GARANTÍA	

Corondás 6560
COLASTINÉ NORTE
Santa Fe Capital

342 567 6307

www.aydhornosrotativos.com.ar

8 a 18 hs.

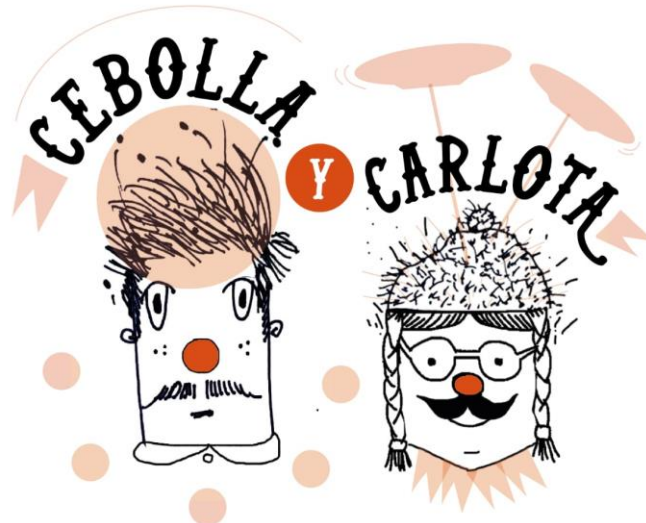

SHOWS INFANTILES.

ANIMACIONES. JUEGOS. MALABARES.
MONOCICLOS. CLOWNS. EQUILIBRIO.
TALLER DE CIRCO. GLOBOFLEXIA.
ATRILES PARA PINTAR.

LLAMANOS AL:
☎ 342 4417620

BUSCANOS Y CONOCENOS EN:
@cebolla.circo
@claudiana.pereson

Cabañas PORTAL PINDÓ



- Cabañas equipadas con cocheras y asadores privados
- Jardín parqueizado

- Piletas
- Pet friendly

📍 Breas 6317
Colastiné Norte

📞 342 505 4102

📷 portalpindo



 Ruta Provincial 1 km 3,5
COLASTINÉ NORTE

 **342 698 5328**

 **(0342) 498 2297**



TORTAS

MESAS DULCES

POSTRES



DULCES DELICIAS

TARTAS DULCES



**ELABORACIONES DULCES
PARA FECHAS ESPECIALES**
Presupuesto sin cargo



Dulcecanelabyblancapucheta



Dulce Canela



342 408 6212



Colastiné Norte – Santa Fe



Delivery Pick Up

**Piedras naturales
para revestimiento, piso y jardín**



**Atención personalizada
con la seriedad que nos caracteriza**



**Ruta 1 km 0
Colastiné Norte**



342 445 6720



piedrassantafe@hotmail.com



piedrassantafe

ESTRUCTURAS METÁLICAS DACAR

Naves Industriales - Galpones - Montajes - Techos - Estructuras



Teofilo Madrejon 6346 - Colastine Norte - Tel.: (0342) 155 311209



Estructuras Metálicas Dacar



AGENCIA DE LA COSTA
Fabracci Asesores de Seguros

**Representante de
SAN CRISTÓBAL
RIVADAVIA**

 Ruta Provincial 1 – km 5 – Villa California

 (0342) 497 0949 / (0342) 156 114 206

 342 548 4346  [fabracci.asesores](#)



Vida



Incendio



Granizo



ART



Comercio



Responsabilidad
Civil



Hogar



Automotor



Accidentes
Personales



Bicicletas



Motocicletas

SAN JOSÉ DEL RINCÓN, EL LUGAR QUE INSPIRÓ A LOS ARTISTAS

El Camino de la Costa Santafesina continúa, con límites difusos entre las localidades, especialmente cuando estamos cerca de la ciudad de Santa Fe.

Pero en la intersección de la arteria provincial con el Callejón Laborie comienza la ciudad de San José del Rincón.

Su historia se remonta al año 1580, cuando el fundador de Santa Fe, Juan de Garay, cede tierras a uno de sus armeros, Antón Martín, en recompensa por los servicios prestados. Se estableció como fecha de fundación del lugar el 7 de Diciembre de 1580, y anualmente la ciudad de viste de gala para recordar este hecho que dio vida a una localidad costera, ubicada en la intersección de la laguna Setúbal y el arroyo Ubajay.

San José del Rincón fue espacio de inspiración para artistas de diversos géneros. Fue así que en su paisaje ligado a la naturaleza encontraron su inspiración pintores como Ludovico Paganini (1883 – 1957), Francisco Puccinelli (1905 – 1986), o Ricardo Supisiche (1912 – 1992).



**“Viejo ceibo”,
obra de Ludovico Paganini**



**“Convento de San Francisco”,
obra de Francisco Paganini**



**“El paisaje como presencia”,
obra de Ricardo Supisiche**

La música encuentra su referente en Rincón, en Carlos Guastavino (1912 – 2000), que compuso algunas de sus obras durante su estancia en el lugar.

Y las letras tienen a Juan José Saer (1937 – 2005) y Beatriz Vallejo (1922 – 2007) como habitantes de este paraje costero, y que a través de sus obras plasmaron la idiosincrasia del lugar con estilos diferentes.



Carlos Guastavino



Juan José Saer



Beatriz Vallejos

El legado de San José del Rincón encuentra varios espacios que condensan parte de su historia: la parroquia Nuestra Señora del Carmen, cuya fachada actual se debe a Fray Francisco de Paula Castañeda (1776 – 1833), que impulsó su remodelación; el Museo Tradicional y Regional de la Costa, nacido a partir de las donaciones de los vecinos del lugar, que legó a la posteridad parte de su historia personal y familiar; la Casa del Portugués, museo privado erigido en una propiedad que fue hogar del comerciante portugués Antonio Madeira, habitante de San José del Rincón en el siglo XVIII; o Sapukay, casa del cineasta Fernando Birri (1925 – 2017), que desarrolló parte de su obra fílmica en la zona, o bien pergeñó parte de su cinematografía en este terruño que lo cobijó hasta su partida a Europa, donde se exilió definitivamente.

Y ese espacio de naturaleza que inspiró a los artistas que eligieron el lugar como destino para su trabajo, también se puede disfrutar actualmente en distintos puntos de la ciudad. Se destaca el Balneario Municipal Luis Beney.



Parroquia Nuestra Señora del Carmen



Museo Tradicional y Regional de la Costa



Sapukay, casa de Fernando Birri



Casa del Portugués, museo privado



Balneario Municipal Luis Beney

Otro lugar de Rincón que tiene idiosincrasia propia es el barrio Villa California, que se encuentra en el límite con Colastiné Norte. Tal como su nombre lo indica, las viviendas del barrio semejan una villa californiana en pleno corazón de la urbe santafesina, con amplios espacios verdes y casas de ambientes amplios, muchas de ellas destino de los santafesinos que eligen el barrio como lugar de descanso dominical. Allí, el espacio de refugio espiritual es la capilla San Benito Abad.



Vivienda de Villa California



Capilla San Benito Abad

Datos Útiles

Estación de Servicio Axion	Ruta Provincial 1 km 6 - Esq. Calle de los Grillos	
Farmacia Paschetta	Puerto Palacios 1474 (Ruta Provincial 1 km 10 - 50m al Este)	497 8567
Farmacia Pastor	Ruta Provincial 1 km 5,5 - Esq. Juan Viñas	497 1871
Farmacia Sola Sabina	San Martín 1760	497 0415
Cajero automático Link Nuevo Banco de Santa Fe	Ruta Provincial 1 km 2,5 - Esq. Los Jazmines	
Cajero automático Link Nuevo Banco de Santa Fe	San Martín esq. Juan de Garay	
Centro de Salud San José del Rincón	San Martín esq. Busaniche	(0342) 457 7713
Comisaría Distrito 14	Luis León de los Santos 1311	(0342) 457 7022
Bomberos Zapadores	Luis León de los Santos 1311	(0342) 497 0811
Municipalidad San José del Rincón	Juan de Garay 2519	(0342) 497 1706

**Parroquia Nuestra Señora
del Carmen**

Castañeda esq. Santa Rosa

(0342) 497 1609

**Museo Tradicional y Regional
de la Costa**

San Martín esq. Santa Rosa

**Sapukay, la casa de
Fernando Birri**

Ubajay 1512

(0342) 497 1584

**Casa del Portugués
(museo privado)**

Gamboa 1269

(0342) 497 1667

**Balneario Municipal
Luis Beney**

Ocampo esq. Juan de Garay

Capilla San Benito AbadCalle de la Luna
entre Jacarandá y Eucaliptus

(0342) 15 633 6111

ARROYO LEYES, DONDE LA NATURALEZA MOLDEA LOS ESPACIOS Y LA VIDA DE SUS VECINOS

Luego de recorrer 10 kilómetros, la Ruta 1 nos deposita en Arroyo Leyes. A partir de la calle Matreros hacia el Norte se inicia este distrito costero, con una extensión de 14 kilómetros.

Antiguamente parte de San José del Rincón, y conocido como Rincón Norte (hacia el sur de la jurisdicción) o Rincón Potrero (al norte), recién en 1990 adquiere status institucional propio. Pero su historia es más antigua, y se remonta a la época de la Colonia.

Según documentos de la época, Carlos Leyes, un vecino que, en 1777, compra una fracción de tierra a la Real Junta de Temporalidades (la institución de la Corona Española encargada de administrar los bienes confiscados a la Compañía de Jesús, tras su expulsión en 1767 del continente americano). Este vecino es Carlos Leyes, que declara ser propietario de estas tierras en su testamento. Y de allí se deriva la denominación de la actual localidad.

Sus límites naturales son acuáticos mayormente:

- ❖ Al Norte está el arroyo Leyes
- ❖ Al Este está el arroyo Ubajay
- ❖ Al Oeste está la laguna Setúbal

Y el sistema de islas siempre cambiantes que van del arroyo Ubajay al cauce principal del río Paraná constituye uno de sus mayores atractivos, que es recorrido por los viajeros en sus excursiones, generalmente con guías locales que los llevan a disfrutar de una jornada a pura naturaleza.

Pero no se debe dejar de lado al arroyo Potrero, con un singular puente de hierro que es una postal distintiva de Arroyo Leyes, y que no se puede abandonar la zona sin llevarse una instantánea de la estructura.

Y el límite Norte, con el arroyo Leyes, une a la localidad homónima con el paraje Los Zapallos a través de un puente permanente, más moderno, que también es motivo de imágenes para retratar la visita al lugar.

Antes de cruzar el arroyo Potrero, en dirección al Oeste, se ubica la Reserva Natural Los Ceibos, donada por una familia del lugar a la Provincia de Santa Fe, con la condición que se preserve allí la flora y fauna autóctonas.



Arroyo Ubajay

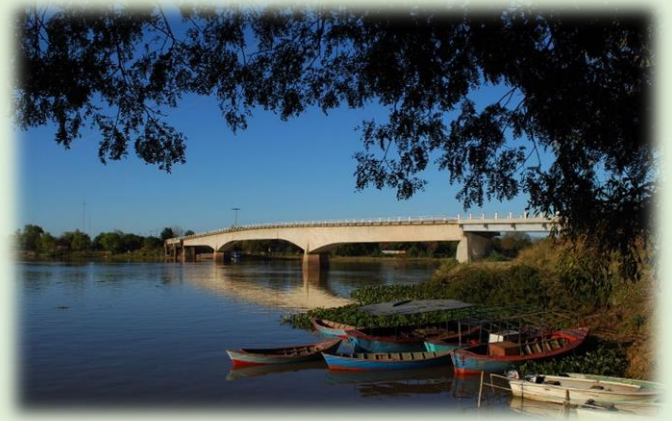

Arroyo Leyes



Puente de Hierro



Reserva Natural Los Ceibos

Y los espacios verdes son, no solamente los que se encuentran a la vera de los cursos de agua, sino que también dentro del ejido urbano de Arroyo Leyes están los sitios previstos para ser un lugar de descanso, tanto para los vecinos que la habitan, como para los visitantes que quieran disfrutar de ellas. Nos referimos a:

- ❖ **Plaza San Martín.** Se ubica en la calle 24, a 200 metros al Este de la Ruta Provincial 1, en el km 12,5
- ❖ **Plazoleta Paul Harris.** Se encuentra sobre la Ruta Provincial 1, en el km 13,5, en la intersección con la calle 58
- ❖ **Planta Campamental Aula Verde.** Sobre la Ruta Provincial 1, en el km 16, frente a la calle 84
- ❖ **Camping Comunal Los Naranjos.** Está a 1,7 km de la Ruta Provincial 1, hacia el Este, y se accede a él ingresando sucesivamente por la calle 28, luego girando hacia la izquierda por calle Santa Rosa, y, 200 metros más adelante, girando a la derecha por calle Ocampo. El límite del camping es el arroyo Ubajay, espejo de agua que permite internarse, con una embarcación pequeña, en sus sinuosos meandros, y descubrir las islas que diseña el río Paraná en sus constantes cambios.



Plaza San Martín



Plazoleta Paul Harris



Planta Campamental Aula Verde



Camping Comunal Los Naranjos

Algo que caracteriza a Arroyo Leyes es la profusión de servicios pensados para el turismo, entre los que se destacan los complejos de alojamiento y las guarderías náuticas, con instalaciones sin pretensiones, pero con servicios eficaces, que siempre son agradecidos por quienes los utilizan.



Posada de la Aldea



Cabañas del Sol



Cabañas Postales del Ubajay



Guardería náutica Río de Oro 1

Los espacios de espiritualidad que encuentran los feligreses que viven, o llegan hasta la costa santafesina, son dos:

- ❖ Capilla Nuestra Señora del Perpetuo Socorro, que es recibe a los vecinos que viven el centro y sur de la localidad
- ❖ Capilla San Eugenio Mazenod, para los fieles que viven al Norte del distrito costero



Capilla Nuestra Señora del Perpetuo Socorro



Capilla San Eugenio Mazenod

Datos Útiles

Farmacia Anzoise

Ruta Provincial 1 km 11
Calle 17 C - 1100m al Este

(0342) 154 480 355

Centro de Salud Rincón Norte

Ruta Provincial 1 km 12,5 - Esq. Calle 28

(0342) 497 2411

Centro de Salud Rincón Potrero

Ruta Provincial 1 km 19 - Esq. Calle 112 bis

(0342) 154 065 106

Subcomisaría 20°

Ruta Provincial 1 km 14 - Lado Oeste

(0342) 497 1291

Guardia Rural Los Pumas

Ruta Provincial 1 km 16,5 - Entre calle 89 y 90

(342) 497 8698

Comuna de Arroyo Leyes

Ruta Provincial 1 km 12,5 - Esq. Calle 28

(0342) 497 0054

Reserva Natural Los Ceibos

Ruta Provincial 1 km 21,5 – Calle 134 – 1500m al Oeste

Plaza San Martín

Ruta Provincial 1 – km 12,5 – Calle 24 esq. Moreno

Plazoleta Paul Harris

Ruta Provincial 1 km 14 – Esq. calle 58

Planta Campamentil Aula Verde

Ruta Provincial 1 km 16 – Esq. calle 86

(0342) 155 080 655

Camping Comunal Los Naranjos

Ruta Provincial 1 km 12,5
1900m al Este de la ruta

(0342) 497 0054

**Capilla Nuestra Señora del
Perpetuo Socorro**

Ruta Provincial 1 km 12,5
Calle 28 esq. calle Santa Rosa

Capilla San Eugenio Mazenod

Ruta Provincial 1 km 19 – Esq. calle 112

Posada de la Aldea

Ruta Provincial 1 km 13,5 - Altura calle 56

(0342) 154 481 750

Cabañas del Sol

Ruta Provincial 1 km 21

(0342) 154 782 444

Cabañas Postales del Ubajay

Ruta Provincial 1 km 12,5 - Calle 38 bis
A 200m del arroyo Ubajay

(0342) 154 852 058

Guardería Náutica Río de Oro 1

Ruta Provincial 1 km 14 – Calle 62
350m al Este

(0342) 154 223 050

**Regional
de la Costa**

**Productos artesanales
para el hogar y la vida al aire libre**

❖ **Tablas de madera**

❖ **Parrillas y accesorios para asado**

WhatsApp: 342 501 8496

Facebook: regionaldelacosta.santafe

Instagram: regionaldelacosta.santafe

INFLABLES



Castillos-plaza blanda
metegol-mesas y sillas.
Arcos de Fútbol
Tobogán Gigante



342 5080508



342 4084343



@minimundo.inflables



minimundo.inflables

¡Consultá las diferentes
propuestas de alquiler!



TARJETAS DE
CREDITO Y
DEBITO

MATERIALES ELÉCTRICOS

Ruta 1 Km 10.5 / Calle 4 / 20 mts Oeste
Tel. 4971987 / 342 4 851270



Mazzola Electricidad

RIBERA SUR

guardería náutica

- ✓ Ubicación privilegiada sobre el arroyo Potreros
- ✓ Espacio bajo techo para cada embarcación
- ✓ Sector parqueizado en el predio de la guardería
- ✓ Bajada de lanchas para clientes de la guardería
- ✓ Opcional: amarre sobre el arroyo Potreros
- ✓ Servicio de mecánica náutica
- ✓ Consulte por servicios adicionales



Puente de Hierro – Bajada Oeste
ARROYO LEYES



342 559 9973



Miércoles a Lunes
8 a 20 hs.



Despensa DEL NORTE



Santa Fe
Provincia

Billetera Santa Fe



mercado pago

- ❖ Comestibles
- ❖ Verduras
- ❖ Bebidas
- ❖ Artículos de limpieza
- ❖ Carnes
- ❖ Pollos



Domingos a Jueves
8 a 24 hs.
Viernes y Sábados
8 a 3 hs.

Calle 15 entre 32 y 34
ARROYO LEYES



342 408 1584



MERCERÍA

punto

cruz

TALLERES

**Artículos de mercería, lanas,
telas, insumos para artesanías
y talleres de formación
en manualidades**

📍 Calle 24 a 100 mts. de la Ruta 1
(al lado de Heladería Chokora)

📱📷 Mercería Punto Cruz

☎ 342 6982315

Quintas **EL INDIO** Arroyo Leyes



Quinta para 8 personas

- ☐ 2 habitaciones y entrepiso
- ☐ Pileta privada de 6 x 3 metros
- ☐ Quincho con asador
- ☐ Baño
- ☐ Aire acondicionado
- ☐ Ventiladores de techo
- ☐ Freezer
- ☐ No incluye ropa de cama



Quinta para 10 personas

- ☐ 2 habitaciones y entrepiso
- ☐ Pileta privada de 8 x 4 metros
- ☐ Asador y baño exterior
- ☐ Aire acondicionado
- ☐ Ventiladores de techo
- ☐ Freezer
- ☐ No incluye ropa de cama



Ruta 1 km 13

Calle Leandro N. Alem – 500 m al Este
ARROYO LEYES



342 546 4585 / 342 466 7103

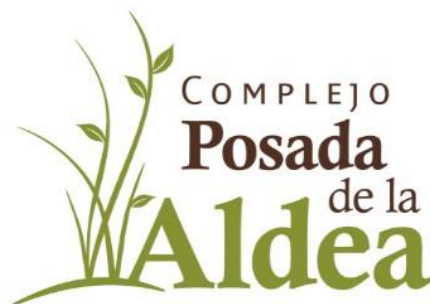

Ruta Provincial 1 – km 13,5
Altura Calle 56
ARROYO LEYES



342 448 1750



Posada de la Aldea



posadadelaaldea

LA COSTERITA CABAÑAS



342 486 3232



lacosteritacabanas

- ✓ 2 baños con agua caliente
- ✓ 3 aires acondicionados frío calor
- ✓ Quincho vidriado con vista al río
- ✓ TV LED 42" con Direct TV y Wi-Fi
- ✓ Pileta con cerco perimetral blindex
- ✓ Servicios incluidos
- ✓ Bajada de lanchas con malacate eléctrico
- ✓ 100m de costa



Ruta Provincial 1
Km 22

Cabecera norte del Puente de Hierro
100m al Este

ARROYOLEYES

Guarderia Nautica

JMC



342 486 3232



nautica_jmc

Alquiler de KAYAK y Piraguas

- ☐ Instrucción previa para principiantes
- ☐ Medidas de seguridad a bordo
- ☐ Tarifas especiales para grupos



Ruta Provincial 1
Km 22

Cabecera norte del Puente de Hierro
100m al Este

ARROYOLEYES



Ruta Provincial 1 – Km 22
 📍 Cabecera norte del Puente de Hierro – 100m al Este
ARROYO LEYES
 📞 342 486 3232
 📌 Guardería y servicios náuticos JMC 📷 nautica_jmc

- ❖ Guardería náutica
- ❖ Servicio mecánico permanente
- ❖ Artículos de pesca
- ❖ Lubricantes
- ❖ Gran variedad de bebidas, hielo, etc
- ❖ Bajada de lanchas propia

Hostal Can

Clínica Veterinaria
EMILIANO GODOY
 Veterinario Mat. 1573
 Especialista en Salud de Animales de Compañía FCV – UNL

Salud Animal

Vacunación Desparasitación

📍 Calle 6
 200m al Este de la Ruta
ARROYO LEYES

📞 342 5 230 193

🕒 Lunes a Viernes
 8 a 12
 16:30 a 20:30















- ☐ Auxilio náutico
- ☐ Mecánica especializada
- ☐ Lavado de lanchas
- ☐ Baños con vestuario y agua caliente
- ☐ Estacionamiento cubierto para vehículos
- ☐ Seguro contra robo e incendio
- ☐ Monitoreo con cámaras de seguridad
- ☐ Proveeduría y cafetería
- ☐ Provisión de nafta y lubricantes
- ☐ Paseos por las islas - Pesca guiada



Ruta Provincial 1 km 23,5
Cabecera sur del arroyo Leyes
400 m a la izquierda
ARROYO LEYES

 342 540 3768
 guarderia_el_descanso



 **Ruta Provincial 1 – Km 12,5**
 **(0342) 497 0054 | 497 2083 | 497 8784**
Juzgado de Faltas 497 8785
Área Social 497 2084
 **342 523 9107 | 342 523 9108**
 **Comuna de Arroyo Leyes**
 **Lunes a Viernes | 7 a 13 hs**
 **Lunes a Viernes | 7 a 12 hs**



Salón Comunitario
Calle 36 esq. Defensa



Camping Comunal
Los Naranjos
Calle 40 esq. calle 7



Jardín Maternal
Retoño Costero
Km 14 – Calle 60



CHOKORA
HELADOS ARTESANALES



Cremas heladas



Tortas



Alfajores



Bombones



Batidos



Palitos

Ruta Provincial 1 km 12,5 Calle 24
ARROYO LEYES

 342 520 0710
  chokoraheladeria

Martes a Jueves
12 a 23 hs.

Viernes a Domingo
12 a 00 hs.



Envíos a domicilio



mercado pago



Centro Holístico
SOL Y LUNA



Spa / Masajes / Reiki



Clases de Yoga:
Lunes, Miércoles y Viernes
9 hs. / 18 hs. / 20 hs.



Aparatología
Cosmeatría general

 **Ruta Provincial 1 – km 11**
Calle 14 – 250 m al Este de la Ruta
ARROYO LEYES

Consultas y turnos
 3424275978



**4 cabañas totalmente equipadas
con todos los servicios
Piscina y quincho compartido**

 **Ruta Provincial 1 – km 12,5 – Calle 38 bis
A 200 metros del arroyo Ubajay
ARROYO LEYES**
 **342 485 2058**



**Ruta Provincial 1 – km 21
ARROYO LEYES**

**11 cabañas sobre el río
Piscina de uso compartido
Salón de reuniones – Proveeduría
Granja con animales – Muelle flotante**



342 478 2444



complejodelsol



complejodelsol_santafe



ARTÍCULOS DE LIBRERÍA Y MÁS

- ❖ Fotos
- ❖ Fotocopias
- ❖ Fototarjetas
- ❖ Artículos de librería

- ❖ Anillados
- ❖ Libros color
- ❖ Libros blanco y negro

 Ruta 1 Calle 20 Lado Oeste

 342 520 0521

  articulosdelibreriaymas

 Lunes a Viernes de 9 a 18 hs.

ENVÍOS SIN CARGO EN ZONA DE ARROYO LEYES



Río de Oro 1



Guardería y bajada de lanchas

Ruta Provincial 1
 Km 14 – Calle 62 – 350m al Este de la Ruta
ARROYO LEYES

 342 422 3050

- ☐ Parque cerrado y techado
- ☐ Servicio mecánico
- ☐ Venta de combustibles y lubricantes





SANTA ROSA DE CALCHINES, LA TIERRA DEL AGUA Y DEL SOL

Luego de cruzar el arroyo Leyes ingresamos a un nuevo distrito de la Costa Santafesina. Es la localidad de Santa Rosa de Calchines, que cuenta con dos cascos urbanos bien definidos:

- ❖ El paraje Los Zapallos, en el kilómetro 24 de la Ruta Provincial 1
- ❖ La localidad de Santa Rosa de Calchines propiamente, en el kilómetro 37 de la arteria de tránsito provincial.



El nombre de la localidad lleva implícito el origen de sus habitantes, los calchines, pertenecientes al grupo chaná – timbú, y que son mencionados por primera vez como tales por el fundador de Santa Fe La Vieja, Juan de Garay, cuando en 1573 dice “..fundo y asiento y nombro esta ciudad de Santa Fe en esta Provincia de Calchines y Mocoretas...”

Ya en 1616, el gobernador Hernando Arias de Saavedra funda la reducción de San Miguel de Calchines, que con el tiempo desaparece. Hasta que, en 1861, el gobernador de Santa Fe, Pascual Rosas, autoriza el asentamiento de un grupo de aborígenes en el lugar, bajo el cuidado del franciscano Antonio Rossi. Allí se da el origen de la actual Santa Rosa de Calchines, que con el tiempo recibe el aporte de inmigrantes que se asientan en el lugar para trabajar la tierra e iniciar una nueva vida, luego de su llegada desde Europa.

Santa Rosa de Calchines tiene un fuerte perfil productivo, destacándose el cultivo de las tierras, siempre húmedas a raíz de su cercanía con los espejos de agua que la rodean: el arroyo Leyes al Este, y la laguna Setúbal al Oeste, lo que le otorgan las condiciones climáticas para el cultivo de hortalizas y tubérculos, así como el desarrollo de la floricultura en los viveros de la zona. También la pesca se desarrolla como actividad productiva en carácter intensivo, con la presencia de un importante frigorífico en el paraje Los Zapallos, que exporta parte de su producción.

Pero la pesca artesanal también es un atractivo para el desarrollo del turismo, y junto a ella prosperan los complejos de alojamiento para quienes quieren disfrutar de esta actividad, o bien de la observación de flora y fauna guiada por baqueanos que conocen cada rincón de las islas que rodean a la franja de tierra firme del lugar.



Planta de procesamiento de zanahorias



Vivero de cactus y suculentas



Frigorífico de pescado



Pesca artesanal

La religiosidad marca el ritmo de vida de Santa Rosa de Calchines, con dos fechas bien definidas en el calendario anual:

- ❖ 30 de Agosto, festividad de Santa Rosa de Calchines, patrona del lugar, y en cuyo honor erige el padre Antonio Rossi, entre 1861 y 1863, la actual parroquia Santa Rosa de Lima.
- ❖ 13 de Junio, festividad de San Antonio, que era venerado muy especialmente por los aborígenes de la zona, y en cuyo honor se erige, en 1902, una capilla ubicada en terrenos del vecino Ramón Silva, 3 kilómetros al Norte del casco urbano de Santa Rosa de Calchines.

Entre los sitios de interés turístico para visitar, se destaca el Museo Comunal Aníbal Bergallo, que funciona desde 1994, y en su interior guarda objetos que pertenecieran a los pueblos originarios que habitaron este territorio, y fueron conservados en los sitios de estudios que ellos usaban cuando se produjo el nuevo asentamiento, en 1861.

Asimismo, un lugar de visita obligada es el camping comunal San Antonio, ubicado en el ejido urbano de la localidad, con instalaciones siempre preparadas para recibir a los turistas, y la posibilidad de acampar en el lugar o iniciar, desde allí, viajes de pesca o de avistaje de flora y fauna.



Parroquia Santa Rosa de Lima



Capilla San Antonio



Museo Comunal Aníbal Bergallo



Camping Comunal San Antonio

Ya en el paraje Los Zapallos, la naturaleza se muestra en todo su esplendor, con una curva de 90 grados que realiza el arroyo Leyes, en dirección Norte – Oeste, y que permite observar con diferentes matices el sistema de islas que comunican a la costa santafesina con el majestuoso río Paraná.

Este particular accidente geográfico se conoce como “La Vuelta del Pirata”, y algunas versiones históricas lo atribuyen a la presencia de un corsario de origen italiano, que fue enviado por Francisco Ramírez (caudillo de Entre Ríos) para amedrentar a los vecinos de la otra orilla durante su enfrentamiento con el gobernador de Santa Fe, Estanislao López, en 1821.

La capilla dedicada a Nuestra Señora del Rosario de San Nicolás protege a los fieles del lugar, y cada 7 de Setiembre se la venera, según la tradición católica.



Vuelta del Pirata



**Capilla Nuestra Señora del Rosario
de San Nicolás**

Datos Útiles

Estación de Servicio Axion	Ruta Provincial 1 km 38	(0342) 154 908 017
Farmacia Cáceres	Santa Fe esq. Uruguay	(0342) 490 8280
Farmacia Naisius	Santa Fe 753	(0342) 490 8045
Nuevo Banco de Santa Fe	Presbítero Marozzi esq. Fray Antonio Rossi	
Centro de Salud Los Zapallos	Zona rural	
SAMCO Santa Rosa De Calchines	Córdoba 420	(0342) 490 8034
Comisaría 3ra.	Fray Rossi S/N	(0342) 490 8023
Bomberos Voluntarios	Santa Rosa 160	(0342) 490 8587
Comuna de Santa Rosa de Calchines	Fray Antonio Rossi 538	(0342) 490 8022

Parroquia Santa Rosa de Lima Fray Antonio Rossi 600

(0342) 490 8022

Capilla San Antonio de Padua Ruta Provincial 1 km 40

Museo Comunal Aníbal Bergallo Primera Junta esq. Santa Fe

(0342) 490 8070

Camping Comunal San Antonio San Antonio s/n – 500m al Este de la ruta

(0342) 490 8022

Capilla Nuestra Señora del Rosario de San Nicolás

Manguruyú 250
Paraje Los Zapallos



“Te toca descansar”



“Te toca disfrutar”

El Molino

C A B A Ñ A S

CABAÑAS EL MOLINO DE SANTA ROSA DE CALCHINES, ES UN LUGAR EN EL MUNDO INMERSO EN LA FLORA Y FAUNA DEL LITORAL ARGENTINO.

AQUÍ NOS ESFORZAMOS DIARIAMENTE PORQUE CREEMOS QUE SE PUEDE VIVIR EN UN MUNDO MEJOR, SOLO DEPENDE DE NUESTRAS CONDUCTAS.



WHATSAPP: 342 630 4212 - 342 405 5955
SANTA ROSA DE CALCHINES
SANTA FE -ARGENTINA

CAYASTÁ, EL LUGAR DONDE TODO EMPEZÓ

Cuando el indicador marca el kilómetro 70 de la Ruta Provincial 1, el viaje es en el tiempo, y nos remonta más de cuatro siglos atrás, precisamente al año 1573, cuando el entonces capitán de justicia mayor Juan de Garay llega desde Asunción del Paraguay, buscando una salida al océano Atlántico, y en su camino funda la ciudad de Santa Fe de la Vera Cruz.

Años después, las adversas condiciones climáticas y los constantes ataques de los malones aborígenes llevan a Garay a trasladar Santa Fe a su actual emplazamiento. Y el sitio original del asentamiento cae en el olvido, hasta que en 1949, un equipo de investigadores dirigidos por el historiador Agustín Zapata Gollán inicia tareas de excavación en el sitio, y trae al presente el sitio donde se originó la historia de Santa Fe. Actualmente encontramos allí el Parque Arqueológico Santa Fe La Vieja, un complejo a orillas del río San Javier que pone en valor los vestigios del antiguo asentamiento colonial, y permite descubrir cómo el actual casco urbano de Santa Fe de la Vera Cruz replica la disposición que había dispuesto Garay en el asentamiento original. Lo acompaña también un museo de sitio, con obras recuperadas por el trabajo de Zapata Gollán y sus colaboradores. Así como una casa ambientada en la época de la fundación, que replica los espacios y las costumbres de una familia asentada inicialmente en la nueva población: la familia Vera Mujica. Hecha con técnicas y materiales similares a los usados en el siglo XVI, el mobiliario recuerda los usos y costumbres de una familia colonial que llegaba para poblar la nueva tierra.

PARQUE ARQUEOLÓGICO SANTA FE LA VIEJA



Portada de ingreso al Parque



Museo de sitio



Casa ambientada Vera Mujica

Convento de San Francisco – Camposanto

Y pocos kilómetros al Norte, nos recibe la ciudad de Cayastá, fundada en 1867 por el conde francés Jean Baptiste Lèon, Conde de Tessières – Boisbertrand, que llega desde la Colonia San Carlos con otros entusiastas seguidores de su causa para establecerse en el nuevo paraje, previa autorización del Gobierno de la Provincia y firma del contrato de colonización. Este es el origen de la actual comunidad de Cayastá, cuyo nombre se debe a los habitantes originarios de la zona, llegados desde el Noroeste durante la época de la Colonia, y reducidos por los españoles para adaptarlos a las normas de convivencia de los europeos que ocuparon estas tierras.

Construida de cara al río, Cayastá destaca por su renovada costanera, a pocos metros de la Ruta Provincial 1, que invita a recorrerla mate en mano, o descansar observando el sistema insular que se despliega frente a ella.

Otro sitio de interés lo constituye el Museo del Recuerdo, antiguo almacén de ramos generales devenido en espacio de memoria para recordar la vida de la comunidad local a principios del siglo XX, cuando el establecimiento vio la luz de la mano de José González Domínguez, un español casado con una criolla del lugar, que abre el establecimiento con el acompañamiento de su familia.

La parroquia Natividad de la Virgen también es un punto de interés para ser visitada, y es el espacio de reflexión que encuentran los vecinos y visitantes que pasan por este solar de la costa santafesina.

Finalmente, el cementerio local guarda los restos de los condes de Tessières – Boisbertrand, fundadores del pueblo, y se puede visitar el lugar también para recorrer parte de la historia reciente de la localidad.

Los amantes de la naturaleza y, especialmente, de la pesca deportiva, encuentran en Cayastá una variada oferta, tanto de complejos de alojamiento como de recreación, así como servicios de pesca guiada. Se destacan, en este sentido:

- ❖ Cabañas Cayastá, con una ubicación privilegiada y variados servicios, está a 300 metros de la Ruta Provincial 1, en dirección al río San Javier.
- ❖ Complejo turístico Punta Arena, un camping con 50 hectáreas de superficie, completamente equipado para compartir el encanto de la naturaleza que lo rodea, sobre un recodo del río San Javier que ingresa a Cayastá.



Costanera de Cayastá



Museo del Recuerdo



Parroquia Natividad de la Virgen



Costanera de Cayastá



Cabañas Cayastá



Complejo Punta Arena

Datos Útiles

Estación de Servicio YPF La Costerita	Ruta Provincial 1 km 74 - Esq. Ruta Provincial 62	(03405) 433 731
Farmacia Gfeller	Av. Teófilo Madrejón s/n	(03405) 493 279
Farmacia Falvo	Pedro de Vega 880	(03405) 493 296
Farmacia Charchafle	Juan de Garay 1106	(03405) 493 108
Banco Santander Río	Teófilo Madrejón 1281	

SAMCO Cayastá

Á• Ivaro Gil s/n

(03405) 493 011

Comisaria 5ta.

Conde de Tesseiers

(03405) 493 023

Bomberos Voluntarios

Juan de Garay S/N

(03405) 493 055

Comuna de Cayastá

Juan de Garay 1286

(03405) 493 015

**Parque Arqueológico
Santa Fe La Vieja**

Ruta Provincial N° 1. Km 78

(3405) 493 056

**Museo del Recuerdo
Cecil González**

Juan de Garay 1286

**Parroquia Natividad
de la Virgen**

Juan de Garay 1254

Cabañas Cayastá

Ruta 1 Km 76 – Loteo Costa Hermosa

(0358) 154 287 000
(03405) 493 300

Complejo Punta Arena

Acceso cruce Ruta Provincial 1 intersección
Ruta Provincial 62

(03405) 493 035
(03405) 15 688 378

NÁUTICA



Av. General Paz 6281
SANTA FE

342 612 7897



elrafaarmeriaynautica

armeriaynauticaelrafa

ARMERÍA



Metalúrgica BRUNO CAPRIO

- + Fabricación de portones automáticos de todo tipo
- + Reformas de portones existentes a automático
- + Trabajos especiales
- + Herrería
- + Automatismos



Ruta 2 intersección Ruta 5
MONTE VERA



342 449 5122



Metalúrgica Bruno Caprio



Metalúrgica Bruno Caprio



DOSSIER

HELVECIA

**Un cantón suizo a la vera
del río San Javier**

HELVECIA, UN CANTÓN SUIZO A LA VERA DEL RÍO SAN JAVIER

A poco más de 90 kilómetros de la ciudad de Santa Fe, el Camino de la Costa Santafesina nos sorprende con una población apacible, de personas cálidas y costumbres sencillas, que viven al ritmo de las mansas aguas del río San Javier.

Se trata de Helvecia, nacida a mediados del siglo XIX, cuando un grupo de inmigrantes liderados por el suizo Teófilo Romang (Peter Wingeier según su partida de nacimiento labrada en Trubschachen, municipio del cantón de Berna), llegan desde la colonia de Esperanza para fundar la nueva localidad.

Si bien Helvecia no cuenta con acta fundacional, se toma como fecha el 25 de Enero de 1865, cuando el Gobierno de la Provincia de Santa Fe aprueba la mensura realizada por Pedro Braslow, compañero de aventuras de Romang.



Foto de Teófilo Romang

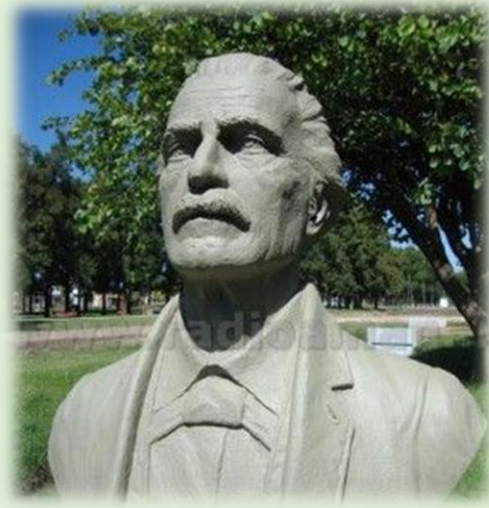

Busto de Teófilo Romang

El nombre de la población es un homenaje a la tierra natal de los fundadores, Suiza, también conocida como Confederación Helvética.

La localidad tiene por patrona a Nuestra Señora del Carmen, advocación mariana a quien está dedicada la parroquia principal del lugar. Es por esto que, uno de los puntos de encuentro de la comunidad local es el 16 de Julio, en que se conmemora a la patrona del lugar.



Acceso a Helvecia desde la Ruta Provincial 1

El río San Javier, que baña las orillas de Helvecia, es también la fuente de los recursos naturales que convierten al lugar en un destino privilegiado para disfrutar de las actividades vinculadas con la vida al aire libre.

Es así que, al sur de la localidad, nos encontramos con el Parque Ubajay, un área forestada que toma su nombre de esta especie arbórea típica del litoral santafesino. Un espacio natural de libre acceso, que es un espacio de descanso a la vera de la Ruta Provincial 1 "Teófilo Madrejón".

Una de las actividades preferidas de los visitantes de la costa santafesina es la pesca deportiva. Y Helvecia no es la excepción. Por esto, en 1955 los aficionados a esta práctica crean el Club de Caza y Pesca El Halcón. La entidad cuenta con predio propio, al norte del casco urbano.



Parque Ubajay



**Club de Caza y Pesca
El Halcón**

Y 18 años después, en 1973, dan forma al primer concurso de pesca del amarillo, una especie que abunda en la zona. Con el paso de los años, el encuentro adquiere relevancia a nivel nacional, por lo que actualmente es la popular Fiesta Nacional de la Pesca del Amarillo, que se desarrolla anualmente en Julio, con la modalidad de embarcación por trío y devolución.



**Fiesta de la Pesca del Amarillo
Largada**



**Fiesta de la Pesca del Amarillo
Evento de Cierre**

FIESTA NACIONAL DE PESCA DEL AMARILLO, EL ENCUENTRO MÁS CONVOCANTE DE LA COSTA SANTAFESINA

Cuando llega Julio, y el invierno ya es intenso en el hemisferio Sur, los amantes de la pesca deportiva tienen una cita obligada en la costa santafesina.

Porque desde 1973, el Club El Halcón de Caza y Pesca es el anfitrión de cientos de pescadores, que llegan desde diferentes puntos de la Argentina y de países limítrofes para disfrutar de esta disciplina, que conjuga el disfrute de la naturaleza y el desafío que significa encontrarse con esta especie acuática que pone en jaque hasta al más avezado pescador.

Y luego del concurso propiamente dicho, que se realiza bajo la modalidad de embarcación por tríos y de pesca con devolución, el encuentro fraternal se da en las instalaciones que tiene el club a orillas del río San Javier, donde el almuerzo es el marco ideal para la entrega de los premios y el cierre de una jornada que se espera durante todo el año.

A continuación, algunas imágenes de la Fiesta Nacional de Pesca del Amarillo.



Servicios en Helvecia

Quien llega a Helvecia encuentra cubiertos todos los servicios que necesita para una estadía sin sobresaltos.

Compartimos a continuación lo que el visitante puede requerir en esta localidad de la costa santafesina.

Teléfonos Útiles

Terminal de Ómnibus Ricardo Vigo	Av. San Martín Esq. Américo Vespucio	(03405) 456 645
Estación de Servicio Axion	Ruta Provincial 1 km 76 Esq. acceso a Helvecia	(03405) 470 215
Farmacia Rocés	Dr. Romang 302	(03405) 470 151
Farmacia Fabrissin	Av. San Martín s/n	(03405) 470 460
Cajero Automático LINK Nuevo Banco de Santa Fe	Dr. Romang 250	
SAMCO Helvecia	Vélez Sarsfield 830	(03405) 470 164
Centro de Salud Barrio Malabrigo	Los Andes y San Martín	(03405) 470 164
Centro de Salud Colonia Norte	Zona rural	(03405) 470 160
Centro de Salud Santa Teresita	Bs. As. Esq. Conquista del Desierto	
Comisaría 1ra.	Dr Alfonsín 813	(03405) 470 163
Bomberos Voluntarios	Senador Artille 852	(03405) 15 411 029
Comuna de Helvecia	Dr. Romang 192	(03405) 470 160

Dónde alojarse en Helvecia

Para disfrutar de la naturaleza que ofrece el río San Javier y sus costas, es fundamental contar con un alojamiento apropiado, donde hacer base para emprender el recorrido por los meandros que ofrece este tributario del río Paraná, cuyo cauce principal está a pocos kilómetros al Este de la costa santafesina.

Y las opciones para alojarse son múltiples. Por lo que, a continuación, ofrecemos algunos complejos que están esperando al visitante, y ofrecer la experiencia de vivir la naturaleza con las comodidades propias de la vida moderna.

Cabañas Abril

Helvecia Norte

Ubicación <https://goo.gl/maps/3ziGpo8ot9ieN46bA>



3405 455 601



3405 401 603



Cabañas Abril Helvecia

Comodidades

- ❖ 3 cabañas completamente equipadas con: Aire acondicionado / Wi Fi / TV – DirecTV / Vajilla / Ropa de cama / Fogones / Freezer
- ❖ Patio grande completamente cerrado
- ❖ Piscina
- ❖ Bajada de lancha natural (a 100 metros del río)



Cabañas Aimik

Paseo Colón s/n

Ubicación <https://goo.gl/maps/Z23MVNxktRhEwG348>

 0342 446 5000

 Cabañas Aimik Helvecia

Comodidades

Cabañas Equipadas

- ❖ Con Capacidad para 4 y 6 Personas
- ❖ Dormitorio con Balcón / Aire Acondicionado Frío – Calor / Ventilador de Techo / Cocina Amoblada / Batería de Cocina / Vajilla / Agua Caliente / Cocina / Horno Microondas / Heladera con Freezer / Desayunador / TV con DirecTV Pre Pago / Ropa de Cama / Juego de Toallas / Galería / Patio / Asador con Parrilla y Disco / Cochera Semi Cubierta en la Cabaña para 4 Personas
- ❖ Piscina de 7 x 3 Metros a compartir entre las 2 Cabañas
- ❖ Excursiones de Pesca
 - ✓ Media Jornada
 - ✓ Jornada Completa



Cabañas Don Walter

Paseo Colón s/n

Ubicación <https://goo.gl/maps/P1AHZgnVawGPBSRH9>

WhatsApp 0342 631 7980

WhatsApp 03405 408 389

Instagram cabanasdonwalter

Facebook Cabañas Don Walter

Comodidades

Cabañas totalmente equipadas

A la vera del río San Javier





Cabañas Hotel Helvecia

Américo Vespucio 771

Ubicación <https://goo.gl/maps/n9bXuR6sgTgcBkuU8>

 342 631 8800

 cabanashotelhelvecia

 Cabañas Hotel Helvecia

Comodidades

- ❖ 2 cabañas con capacidad hasta 7 personas cada una.
- ❖ 7 habitaciones en hotel con una capacidad de 2 a 3 personas por habitación.
- ❖ Cabañas equipadas con: cocheras / TV / Wi Fi / Aire acondicionado / Piscina
- ❖ Excursiones de pesca
- ❖ Guardería náutica con servicio de traslado al río
- ❖ Lavado de lancha y todo lo que el cliente necesite





Cabañas Laguna Grande

Ruta Provincial 1 km 103 – a 7 km de Helvecia

Ubicación <https://goo.gl/maps/W2vuN2gxdsCe2Qxp9>

 342 444 5434

 cabanashotelhelvecia

 Cabañas Laguna Grande

Comodidades

❖ 3 cabañas totalmente equipadas con:

- ✓ Cochera con asador
- ✓ DirecTV
- ✓ Aire acondicionado
- ✓ Vajilla

❖ Piscina en común

❖ Predio con arcos de fútbol





Complejo Turístico Tiburoncito

Ruta Provincial Nº 1, Km 79 – Campo del Medio - Helvecia

Ubicación <https://goo.gl/maps/yDETSgxo92gfyWmy6>

www.complejotiburoncito.com.ar

 342 405 8700

 tiburonciticabanas

 Complejo Turístico Tiburoncito

Comodidades

- ❖ 8 cabañas de material con ropa de cama, desayuno seco y amenities
- ❖ 3 cabañas de madera
- ❖ Predio de 30.000 m2 con costa privada, cuenta con:

Asadores y mesas / Pileta y jacuzzi (no climatizados) / Juegos para chicos y grandes al aire libre / Mirador de 14 metros / Ermita / Cancha de vóley / Cancha de fútbol



CABAÑAS DON WALTER







Servicio de
PESCA



Paseo Colón sin número
HELVECIA (Sta Fe)

342 631 7980
3405 408 389

 Cabanasdonwalter
 Cabañas Don Walter



HELADO ARTESANAL CON 36 AÑOS EN EL RUBRO









Santa Fe
Provincia

Billetera Santa Fe

 Presidente Raúl Alfonsín 683
HELVECIA

 11:00 a 00:00

 heladeriapolijub



**mercado
pago**

Aceptamos

- ❖ Pago en efectivo
- ❖ Todas las tarjetas



Despensa

LA ESQUINA

de Daniel Miranda y Vanesa Rosi

Santa Fe
Provincia

Billetera Santa Fe

Tarjeta AlimentAR
Argentina unida

CARNES

Ternera: puchero / carne picada / falda / costeletas / asado / chorizos

Cerdo: costeletas y asado

Pollo: trozado / alitas / pechuga / pata muslo

Milanesas de: carne / pollo / hígado

Hamburguesas de: pollo / carne / vegetarianas

Morcillas caseras y de frigorífico

BEBIDAS

Frescas / Blancas / Para preparar aperitivos

LÁCTEOS

FIAMBRES Y PASTAS FRESCAS

CELÍACOS Y DIABÉTICOS

Productos con stevia y sin TACC

Cereales / Granolas / Productos con harinas integrales

PANIFICACIÓN

Para el desayuno / Facturas / Pastelitos caseros

 **Buenos Aires 1395**
Barrio Santa Teresita
HELVECIA

 **3405 437 768**

 **8.30 a 14**
17 a 22.30

Aceptamos

- ❖ Pago en efectivo
- ❖ Todas las tarjetas



Despensa

LA ESQUINA

de Daniel Miranda y Vanesa Rosi

Santa Fe
Provincia

Billetera Santa Fe

Tarjeta AlimentAR
Argentina unida

CIGARRILLOS

- ☐ Todas las marcas
- ☐ Artículos de limpieza
- ☐ Artículos de higiene personal
- ☐ Productos de perfumería
- ☐ Artículos escolares
- ☐ Regalería
- ☐ Artículos del hogar
- ☐ Alimentos para mascotas
- ☐ Pegamentos de tela, plástico y metal
- ☐ Gomines y parches
- ☐ Cámaras de bicicletas y motos

















 **Buenos Aires 1395**
Barrio Santa Teresita
HELVECIA

 **3405 437 768**

 **8.30 a 14**
17 a 22.30

SALADERO CABAL, PRECURSOR DE LA INDUSTRIA CÁRNICA EN LA PROVINCIA

El kilómetro 111 de la Ruta Provincial 1 nos sorprende con una chimenea, que sobresale entre una población de viviendas bajas, y con el río San Javier como testigo de una historia que fue un antecedente en el desarrollo de la industria frigorífica en la provincia de Santa Fe.

La chimenea pertenece a lo que fue la Compañía Internacional de Carne Conservada de la provincia de Santa Fe Saladero San Javier. El emprendimiento funcionó entre 1885 y 1909, cuando se vendió a la empresa Bovril, y la actividad se trasladó a Santa Elena, en la vecina provincia de Entre Ríos, cesando las actividades en el saladero conocido como Saladero Cabal.

El nombre de la localidad une al emprendimiento productivo con la figura del gobernador de Santa Fe en ese momento, Mariano Cabal, que ejerció la primera magistratura provincial entre 1868 y 1871.

Las condiciones naturales de Saladero Cabal la hacen apta para el desarrollo de la actividad turística ligada al río, por lo que se desarrollan actividades acuáticas, paseos náuticos, pesca con guía y devolución, y proliferan los complejos de alojamiento que ofrecen diversas opciones para el turista que elige Saladero Cabal como destino para su descanso.

Nuestra Señora de Luján es la patrona de la localidad, y a ella está dedicada la capilla que preside el lugar.

La plaza principal de Saladero Cabal es un punto de descanso para quien recorre el Camino de la Costa Santafesina, y su ubicación a orillas del río San Javier ofrece un excelente punto panorámico para observar el sistema de islas que rodean la localidad.



**Chimenea del antiguo
Saladero Cabal**



Comuna de Saladero Cabal



Capilla Nuestra Señora de Luján



Plaza Principal

Datos Útiles

Centro de Salud Saladero Cabal Zona urbana (03405) 497 706

Comisaria 4ta. Zona Urbana (03405) 424 474

Comuna de Saladero Cabal Ruta Provincial 1 km 111 (03405) 424 846

Capilla Nuestra Señora de Luján Ruta Provincial 1 km 111
400m al Este de la ruta















 **Aristóbulo del Valle 3926**
SANTA FE

 **(0342) 453 1542**

 **chiarelliaberturas@hotmail.com**

 **Lunes a Viernes**
8:00 a 12:00
15:30 a 19:30



CH.
ESCRIBANÍA
CHIARAVIGLIO

María Carolina Chiaraviglio
Titular del Registro N° 2

 **1° de Mayo 1719**
SANTA FE

 **(0342) 484 7888**

 **carolina@escribaniach.com.ar**

 **342 421 5278**

 **escribaniachiaraviglio**



COLONIA MASCÍAS, FRUTO DE LA GENEROSIDAD DE UNA VECINA DEL LUGAR

A 120 kilómetros del inicio de la Ruta Provincial 1, el destino buscado es una joven comunidad, nacida en 1924.

Se trata de Colonias Mascías, que surge gracias a la donación de tierras que hace doña Mercedes Mascías Losardi Sa Pereyra, para que los primeros colonos comiencen a trabajar la tierra. Es entonces cuando llegan algunos trabajadores, junto a sus familias, de apellidos tales como Duarte, Trevignani, Schmidt y Vázquez.

Transcurridas las décadas, ya en 1973, se crea la capilla Nuestra Señora de la Merced, que se constituye en la patrona de la localidad. Y cada 24 de Setiembre el pueblo encuentra un motivo de celebración cuando se conmemora su festividad, reuniendo a los devotos de la Virgen en la capilla local.

El río San Javier baña las orillas del pueblo, y sus vecinos viven al ritmo del lento transcurrir de sus aguas. Esto es lo que los visitantes aprecian y buscan cuando eligen Colonia Mascías como destino para su descanso.

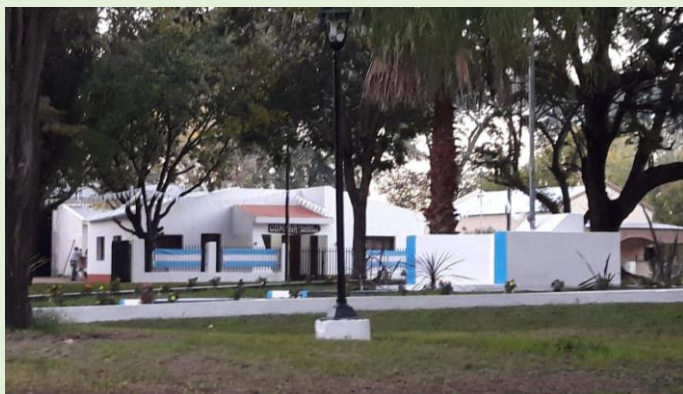

Comuna de Colonia Mascías



Capilla de Nuestra Señora de la Merced

Datos Útiles

Centro de Salud Colonia San Joaquín	Zona rural	(03405) 424 525
SAMCO Dr. Eladio Antonucci	RP 1 S Km 123	(03405) 424 525
Comisaría 2da.	Zona Rural	(03405) 424 590
Comuna de Colonia Mascías	Zona urbana	(03405) 424 590
Capilla Nuestra Señora de la Merced	Zona urbana – 200 metros al Este de la ruta	



TALLER METALURGICO CARDOZO

Como siempre haciendo crecer y conocer sus rubros

CMC

"Precios más bajos del mercado"

Nos interesa su consulta

Encuentre TODO en un solo lugar

- * En Metalúrgica: Frentes - Rejas - Portones Sientase seguro!
- * En Hojalatería: Canaletas - Cenefas - Conversas - Bajadas - Babetas y más!
- * Techos - Sobretechos llave en mano con garantía
- * Cerramientos de balcones - Trabajos Artísticos
- * Techos corredizos o fijos en policarbonato / Trabajos en Aluminio procesado
- * También les ofrecemos: tela mosquera - Construcciones húmedas y secas

ACEPTAMOS TODAS LAS TARJETAS

Domingo Silva 3062 - Tel. 455 9522 - Cel. 342 5 552158 / taller_cardozo@hotmail.com

más de 40 años de experiencia



TRANSPORTE

LOS CUATRO HERMANOS

FLETES Y MUDANZAS

SANTA FE

Servicios hasta 3500 kg a cualquier punto del país

Precios Especiales a Estudiantes

Servicios Especiales

Traslados a aeropuertos

Lunes a Sábados de 7 a 19 hs.

Domingos de 7 a 13 hs.

0342 489 4639

342 443 3133

SAN JAVIER, TIERRA DE ENCUENTRO DE MOCOVÍES Y CRIOLLOS TRABAJADORES

Cuando la Ruta Provincial 1 se encuentra con el río San Javier, el turista ha llegado al destino deseado.

Porque la tierra que habitaron los originarios de la etnia mocoví hasta la llegada de los españoles, allá por el siglo XVII, es un lugar elegido ampliamente por los amantes de la naturaleza, y de las diversas actividades vinculadas a ella.



Vista aérea de San Javier

Originalmente belicosos y reacios a acatar los mandatos del conquistador español, los mocovíes son reducidos en la misión de San Francisco Javier, que será atendida por los misioneros de la Compañía de Jesús, siendo sucedidos luego por los mercedarios y los franciscanos, hasta que a principios del siglo XX San Javier inicia su integración al resto de la Provincia, con el paso del ferrocarril, cuya estación ferroviaria se habilita en 1924.

Una especial mención en este desarrollo de la historia local merece el misionero jesuita Florián Paucke. Nacido en Polonia, convive con los mocovíes entre 1749 y 1767, y en ese período desarrolla una extensa labor docente, enseñando a los naturales del lugar diversos oficios, así como el gusto por la música y el uso de los instrumentos que tenía disponibles en la época. Su labor queda plasmada en el libro *Hacia allá y para acá. Una estadía entre los indios Mocobíes*, traducido al castellano recién a mediados siglo XX. Es una detallada descripción de las costumbres de los aborígenes, a través de textos y de dibujos que grafican las vivencias del religioso.

Florian Paucke – Ilustraciones de *Hacia allá y para acá*

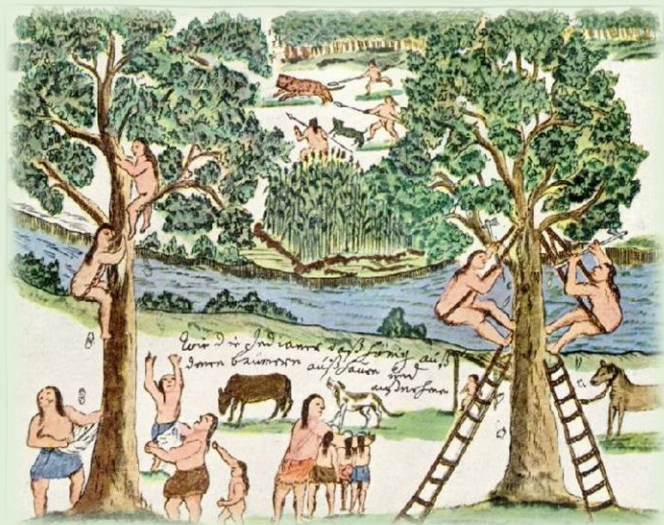
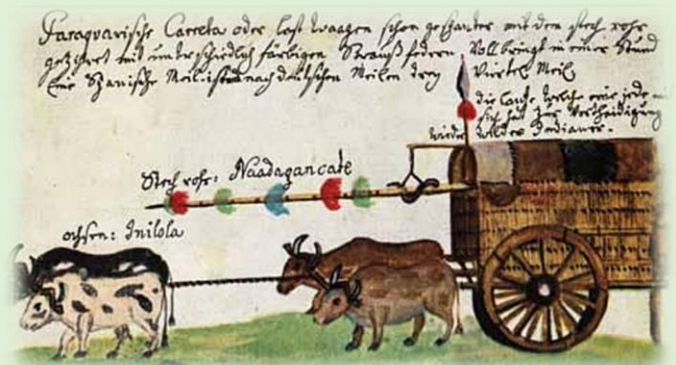
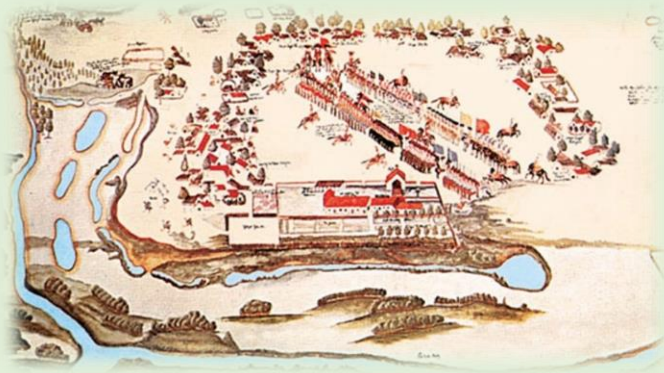

A mediados del siglo XIX, más precisamente en 1866, se crea el Pueblo y Colonia de San Javier, como parte de la política inmigratoria del entonces gobernador de Santa Fe, Nicasio Oroño, y así San Javier adquiere estatus administrativo propio, iniciando un lento proceso de progreso que culminará, como dijimos antes, cuando el ferrocarril llegue al lugar en 1924.

La riqueza de su historia y su cultura, así como la posición privilegiada que tiene desde el punto de vista de los atractivos naturales, convierten a San Javier en un destino por excelencia para los turistas que recorren el corredor Ruta 1 Santa Fe.

El paso de las órdenes religiosas dejó su huella, siendo una muestra palpable y presente al día de hoy la Parroquia San Francisco Javier, dedicada al patrono de la ciudad, cuya construcción estuvo a cargo de los mocovíes de la reducción en época de la Colonia. Y un espectáculo digno de ser disfrutado, es la procesión náutica que cada 3 de Diciembre se celebra en conmemoración del santo patrono del lugar.

Procesión náutica de San Francisco Javier



Foto: Fernando Nini



Foto: Fernando Nini



Foto: Lucas Litterio

Y el paso de la Orden de la Merced también hizo carne en los habitantes del lugar, que cada 24 de Setiembre veneran a Nuestra Señora de la Merced.

A partir de estas y otras realidades propias de la costa santafesina, es que el desarrollo del turismo es una actividad en permanente desarrollo.

Desde la pesca con guía y devolución, hasta el avistaje de flora y fauna, o la posibilidad de elaborar techos de paja con materiales extraídos de la zona, son algunas de las opciones que San Javier ofrece al visitante, a través de un amplia y detallada agenda que prepara la Municipalidad local, a través de su Secretaría de Producción, Turismo y Medio Ambiente.

El programa *Turista en mi Ciudad* ofrece las siguientes opciones a quienes desean ser parte de un recorrido por la naturaleza, la historia y la producción de la ciudad más importante de la Costa Santafesina:

❖ **Visita Guiada al Museo Histórico Parroquial “San Francisco Javier”**

En diferentes salas se pueden apreciar trabajos de alfarería mocoví y precolombina, así como láminas y fotos del trabajo del padre Florián Paucke. Posteriormente se pueden visitar los cimientos de las construcciones coloniales, resultado de las excavaciones realizadas en el lugar. Y el final del recorrido se da en la propia parroquia San Francisco Javier, donde se puede apreciar una imagen del santo, tallada en madera sólida por los mocovíes de la reducción.

Es una actividad arancelada, y se pueden reservar lugares a estos teléfonos: (0341) 155 791 130 / (03405) 15 451 880.

❖ **Visita a “El Vivero”. Senderismo y Observación de Aves autóctonas y Árboles Nativos**

El lugar cuenta con 4 senderos señalizados, y se puede recorrer con la compañía de los guías locales, que permiten el reconocimiento de especies autóctonas de las aves y los árboles nativos que componen el circuito.

Está ubicado en Ruta Provincial 1 km 150,8

Esta actividad no tiene costo alguno, y se puede reservar turno a estos teléfonos: (03405) 15 508 312 (Alejandro Lanche) / (03405) 15 406 442 (Ariel Lanche)

❖ **Visita Guiada a Granja Piscícola**

En el centro piloto de reproducción, cría y engorde del pacú, los turistas reciben información sobre el proceso de reproducción del pez de la variedad pacú, que es criado en jaulas flotantes a partir de Setiembre, hasta que es faenado en Abril, con aproximadamente 1 kilo de peso

Está ubicado en el predio de El Vivero, en Ruta Provincial 1 km 150,8

Esta actividad no tiene costo, y se puede realizar con consulta previa al (03405) 15 489 764

❖ **Visita Guiada a Techería Local**

La propuesta incluye el conocimiento del proceso completo de elaboración de techos con paja brava, que se recoge en la zona de pastizales cercanos a la ciudad, hasta el secado y armado de los mazos, para su posterior traslado hacia el sector de fabricación de los techos, que son tan característicos en la zona de la costa santafesina.

Es una actividad arancelada.

❖ **Charla sobre miel orgánica y convencional**

La apicultura es una actividad de importancia notable en San Javier, y el proceso de producción en colmenas, recolección posterior envasado es importante de ser conocido. Por esto, durante el recorrido de los recintos de acopio y envase, el visitante conocerá los procedimientos e implementos que se utilizan durante todo el proceso, y verá la diferencia que existe entre la miel orgánica, que se cultiva en las islas, libres de químicos, y la miel convencional, que se cultiva en la zona de montes cercanos a las áreas de producción tradicional, donde los químicos interfieren en la pureza extrema del producto.

Esta actividad no tiene costo, y se puede realizar con reserva previa en la Secretaría de Producción y Turismo, al teléfono (03405) 15 489 764

❖ **Visita guiada a Reserva Natural Isla La Rinconada**

Esta área protegida tiene 644 hectáreas, y está ubicada frente al balneario municipal de la ciudad.

Cuenta con diversos hábitats, que se pueden recorrer de la mano de un guía, y encontrarán lagunas internas, montes bajos, pastizales abiertos y arenales. Aves, mamíferos anfibios y reptiles son algunos de los animales que completan la visita a esta área natural protegida.

Se puede realizar con visita previa, al teléfono (03405) 15 406 442

❖ Visita guiada a una fábrica de ladrillo

Durante la visita a esta fábrica se podrá observar la preparación del fango, el moldeado de los adobes, el posterior secado y la preparación del horno en donde se realiza la cocción de los ladrillos

Es una actividad arancelada, y se puede concertar la visita con anticipación.



Museo Histórico Parroquial "San Francisco Javier"



Centro Piscícola Experimental



Actividades junto al río San Javier

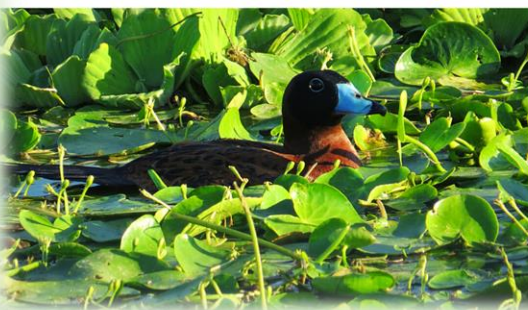

Avistaje de flora y fauna locales



Actividades de vida nocturna en la ciudad de San Javier



Senderismo en la Reserva Natural Isla La Rinconada

Datos Útiles

Estación de Servicio YPF	Ruta Provincial 1 esq. Acceso Sur	(03405) 420 293
Estación de Servicio Esso Dolzani	Moreno esq. San Martín	
Farmacia Catalina Peyrade	Alvear 2042	(03405) 424 275
Farmacia Baragiola	Gral. López 1256	(03405) 424 393
Cajero automático Link Nuevo Banco de Santa Fe	Alvear 2105	
Cajero automático Link Banco de la Nación Argentina	Alvear 2096	
Centro de Salud Barrio San Antonio	Vicente Zaspé s/n	(03405) 427 040 (03405) 15 619 039
Centro de Salud Barrio El Triángulo Dr. Mario Baroni	Barrio El Triángulo	(0342) 154 064 661
Centro de Salud Colonia Yatai	Zona rural	(03405) 15 455 931
Centro de Salud Colonia Francesa	Zona rural	(03405) 15 619 039
Centro de Salud Colonia La Criolla	Zona rural	(03405) 15 480 282
Centro de Salud Santa Rosa (Barrio Pizarro)	Cacique Aletín s/n Barrio Pizarro	
SAMCO San Javier	Av. Teófilo Madrejón 1320	(03405) 424 247 (03405) 424 104
Comisaría 1ra.	9 de Julio 817	(03405) 424 111

Bomberos Voluntarios Rivadavia esq. Poeta J Migno (03405) 424 793

Municipalidad de San Javier Alvear 2178 (03405) 420 434

Secretaría de Producción, Turismo y Medio Ambiente Av. Poeta Julio Migno esq. Independencia (03405) 15 488 941
(03405) 15 489 764

Parroquia San Francisco Javier 9 de Julio 873 (03405) 424 254

Vivero Municipal Ruta Provincial 1 km 150,8 (03405) 15 508 312
(03405) 15 406 442

Reserva Natural Municipal La Rinconada (03405) 15 406 442

Museo Histórico Parroquial San Francisco Javier 9 de Julio 873 (0341) 155 791 130
(03405) 15 451 880

Gestoría del Automotor



Gestión y Asesoramiento en documentación del Automotor



**General López 822
SAN JAVIER**



3405 618 897

gestoriasanjavier@gmail.com

Gestoría San Javier



**Lunes a Viernes
De 8 a 12 / de 16.30 a 20 hs
Sábados
9 a 12 hs**



SAN JAVIER

EL PARQUE

- ✓ Añoso algarrobo reina en nuestro patio
- ✓ Dos piscinas con amplio solárium
- ✓ Reposeras y sillones
- ✓ Mesas canadienses para comer al aire libre
- ✓ Bajada de lanchas de cemento con malacate eléctrico
- ✓ Muelle flotante



EL QUINCHO

- ◆ Amplio fogón
- ◆ Espacioso quincho para compartir interminables momentos con toda las comodidades
- ✓ Comidas a base de pescado
- ✓ Milanesas y empanadas
- ✓ Pizzas en horno de leña



3498 418 700



Cabañas Puerto Algarrobo



cabanas_puerto_algarrobo



SAN JAVIER



- ✓ Cocina comedor
- ✓ Pava eléctrica
- ✓ Vajilla completa
- ✓ Heladera
- ✓ Split frío calor

**TRES CABAÑAS EQUIPADAS
PARA GRUPOS O FAMILIAS
DE HASTA 5 PERSONAS**

- ✓ Placas térmicas
- ✓ Ventiladores de techo
- ✓ Termotanque
- ✓ Provisión de sábanas y toallas
- ✓ WI FI

ATENDIDO POR SUS DUEÑOS



3498 418 700



Cabañas Puerto Algarrobo



cabanas_puerto_algarrobo

TURISTA EN MI CIUDAD

Programa de la
Secretaría de Turismo, Medio Ambiente y Producción



**Museo Histórico Parroquial
"San Francisco Javier"**



Centro Piscícola Experimental



**Senderismo en la Reserva
Natural Isla La Rinconada**



**Actividades junto al
río San Javier**



**MUNICIPALIDAD
SAN JAVIER**



turismomunicipalidad.sanjavier



turismosanjavier.sf



3405 489 764



ALEJANDRA, POBLADO DE ORIGEN INGLÉS Y TIERRA DE TRABAJO PARA LOS INMIGRANTES

225 kilómetros se recorren por la serpenteante Ruta Provincial 1, siempre con la compañía del agua a mano derecha, para llegar hasta la localidad de Alejandra.

Esa misma distancia recorrió el inglés Andrés Weguelin cuando, en 1870, fue enviado por la empresa colonizadora de capitales británicos Thomson Bonar & Co., para plantar los cimientos de la futura colonia, previo acuerdo con el Gobierno de la Provincia de Santa Fe.

Luego de reconocer el territorio, Weguelin regresa a Londres para aprestar lo necesario para la radicación definitiva, y encontrar a los colonos que trabajarían las tierras previstas en la fundación de la Colonia Alejandra; nombre que rinde homenaje a la por entonces princesa de Gales, esposa del príncipe Eduardo de Inglaterra.

Finalmente Weguelin llega a la nueva colonia con inmigrantes provenientes de diversos países europeos, pero todos ellos con un denominador común: pertenecen a la Iglesia Protestante, en la rama conocida como movimiento valdense. El proyecto colonizador persiste hasta 1885, cuando la colonia Alejandra pasa a manos de la sociedad de hecho compuesta por Antonio Zubelzu y Arbides, Juan Ortiz y Leopoldo Guerra y Oviedo. Parte del traspie inicial en el desarrollo de nueva población, es la muerte de Andrés Weguelin a manos de los nativos del lugar, y a esto se suman los yerros de los administradores que lo suceden en el cargo.

Pero el cambio de manos en la administración de la colonia no hace mella en el espíritu de algunos de los colonizadores, que se mantienen en pie y continúan con la misión que se habían planteado al momento de su llegada: trabajar la tierra, y hacer prosperar el negocio ganadero en una tierra fértil para esta labor.

Un recuerdo vivo de la historia de Alejandra es su Templo Metodista, cuya construcción se inicia en 1884, y se restaura para una mejor conservación en 1994, a 110 años de su construcción.

Asimismo, el testimonio de la vida en la Colonia Alejandra es la Casa Comunal de la Cultura, que funciona en una vivienda construida durante la fundación de la colonia, y conserva el estilo arquitectónico de las casas de campo inglesas, con techo a dos aguas, chapa de zinc colorada y galerías laterales. La Casa de la Cultura alberga a:

- ❖ Biblioteca Santiago Salvagiot
- ❖ Museo Histórico Princesa Alejandra, con objetos que eran propiedad de los primeros colonos del lugar
- ❖ Museo Regional, que exhibe objetos provenientes de las comunidades originarias que habitaban el territorio originalmente

Finalmente, un sitio de interés para visitar en el recorrido por Alejandra, es la cruz que se levanta en el preciso lugar donde se estima que murió Andrés Weguelin en su encuentro con los aborígenes. Este monumento es el testimonio permanente de quien impulsó esta localidad.

Y el río San Javier, a pocos metros del casco urbano de Alejandra, es otro sitio imperdible para recorrer, con las islas que custodian la tierra firme, e invitan a un paseo náutico por sus aguas mansas. El camping comunal es el espacio ideal, provisto por la autoridad local, para disfrutar de este atractivo, con los servicios que son necesarios para una estadía confortable en el lugar.



Templo Metodista de Alejandra



**Casa Comunal de la Cultura
Fachada**



Museo Histórico Princesa Alexandra



Museo Regional





Camping Comunal

Datos Útiles

Estación de Servicio Dolzani	Bv. Sarmiento 1723	(03405) 15 504 345
Farmacia Lovatto	Av. San Martín s/n	(03405) 492 029
Cajero Automático Link Nuevo Banco de Santa Fe	Belgrano 1045	
SAMCO Alejandra	9 de Julio 1260	(03405) 492 063
Centro de Salud Los Jacintos	Zona rural	
Comisaría 3ra.	Belgrano 1188	(03405) 492 065
Bomberos Voluntarios	Pájaro Blanco 1750	(03405) 492 103 / 15 482 959
Comuna de Alejandra	Thomás Moore 1568	(03405) 492 199
Iglesia Evangélica Metodista	Bv. Sarmiento esq. Av. San Martín	(03405) 492 027

Casa Comunal de la Cultura

Av. San Martín entre
Thomas Moore y 9 de Julio

(03405) 492 196

Camping Comunal

Thomas Moore esq. Sarmiento

(03405) 492 199



ARROZ
Sueño Dorado

Encontrá nuestros productos en

SANTA FE

- ✓ Avellaneda
- ✓ Reconquista
- ✓ Romang
- ✓ Alejandra
- ✓ Malabrigo
- ✓ Vera

- ☐ SAN JUAN
- ☐ CÓRDOBA
- ☐ SANTIAGO DEL ESTERO
- ☐ PARAGUAY
- ☐ BOLIVIA

Nuestras presentaciones

- ☐ 1 kg 5/0
- ☐ 500 grs 5/0
- ☐ 1 kg 4/0

Ruta Provincial 1 km 265
ALEJANDRA
Santa Fe

 **3482 639 584**

 **7 a 12**
15 a 19

ROMANG, PRODUCTO DE LA INMIGRACIÓN Y EL ESFUERZO DE SUS FUNDADORES EUROPEOS

Cuando la Ruta Provincial 1 llega al kilómetro 273, se accede a la ciudad de Romang, en el norte del departamento San Javier. Y allí la naturaleza se une con el desarrollo de esta comunidad de inmigrantes europeos para conjugarse en un destino turístico con múltiples opciones para visitar.

La historia de este lugar se remonta al año 1873, cuando llegan los primeros inmigrantes desde las colonias de Esperanza y Helvecia, procedentes desde Italia, Francia, Suiza y Alemania. Lo hacen de la mano de Peter Wingeyer, un emprendedor suizo que, durante el viaje a América, se apropia de los documentos de identidad del médico Teófilo Romang, que fallece en la travesía.

La traza definitiva de Romang se aprueba en 1925, y a partir de este hecho se consolida la presencia fluvial de Romang en su cercanía con el cauce principal del río Paraná, que la conecta con la vecina ciudad de Esquina, en Corrientes.

Más acá en el tiempo, las industrias crecen en la localidad, destacándose empresas que se dedican a la fundición de hierro, a la construcción de embarcaciones, y a la industrialización y comercialización de arroz, entre otras.

El turismo es una industria en crecimiento en Romang, que se posiciona como destino a partir de sus atractivos y servicios, entre los que se pueden mencionar:

- ❖ Museo de la Colonización Cuatro Gaspares
- ❖ Primera casa de material, que fue residencia del fundador de la localidad, Peter Wingeyer, y hoy es sede de la Cooperativa Unión Agrícola de Romang
- ❖ Estancia Coper, ubicada a 2,5 km del casco urbano de Romang, que ofrece cabalgatas en el predio de la estancia, o paseos náuticos por el río San Javier
- ❖ El Paso, ubicado a 3 kilómetros al norte de Romang, es una posta que en épocas de la Colonia era frecuentada por los misioneros de la Compañía de Jesús en su viaje de Misiones a San Javier. Y durante el período de la construcción de la Nación argentina, fue el espacio donde libraron batalla las fuerzas rosistas lideradas por Pascual Echagüe, y las unitarias que dirigía Juan Pablo López.
- ❖ Camping Municipal Brisol, que anualmente es sede, durante Enero, de la Fiesta Provincial del Sol, uno de los eventos más convocantes de la Provincia de Santa Fe.



Museo de la Colonización Cuatro Gaspares



Residencia de Peter Wingeyer



Camping Municipal Brisol



Fiesta Provincial del Sol

La agenda de eventos de Romang es variada, y en ella se destacan:

- ❖ Fiesta Provincial del Sol, en Enero
- ❖ Fiesta Regional del Arroz, en Abril
- ❖ Festividad del Sagrado Corazón de Jesús, patrono de la ciudad en Junio
- ❖ Fiesta Provincial Suiza, en Agosto
- ❖ Fiesta del Inmigrante, en Setiembre
- ❖ Concurso Provincial de Pesca Variada, en Octubre



Fiesta Provincial del Sol



Fiesta Provincial del Arroz



Fiesta Provincial Suiza



Fiesta del Inmigrante



Concurso Provincial de Pesca Variada

Asimismo, la religiosidad popular encuentra sus manifestaciones en diversos credos con base en el cristianismo, y es así que los vecinos de Romang y sus alrededores cuentan con estos espacios de devoción:

- ❖ Parroquia Sagrado Corazón de Jesús
- ❖ Iglesia Evangélica Luterana
- ❖ Iglesia Nazarena Apostólica Cristiana



Parroquia Sagrado Corazón de Jesús



Iglesia Evangélica Luterana



Iglesia Nazarena Apostólica Cristiana

Datos Útiles

Estación de Servicio Axion Presbítero Spontón 999 (03482) 454 034

Estación de Servicio Shell San Martín 1402 (03482) 496 034

Estación de Servicio YPF Ruta Provincial 1 km 272 (03482) 496 074

Farmacia Kaenel San Martín 1272 (03482) 496 020

Farmacia Courvoisier San Martín 1495 (03482) 496 369

Farmacia Enrique Kaenel 9 de Julio 1241 (03482) 496 798

Farmacia Ribatto San Martín 999 (03482) 496 017

Farmacia Marega Ramseyer 995

Nuevo Banco de Santa Fe Iriondo esq. 3 de Junio

Centro de Salud Barrio Obrero Calle 6 N° 1680 (3482) 496 009

SAMCO Romang Dr. Arturo Illia 1168 (03482) 496 009

Comisaría 2da. San Martín 894 (03482) 496 022

Bomberos Voluntarios Rivadavia 1157 (03482) 496 222

Municipalidad de Romang Simón de Iriondo 789 (03482) 496 200

**Museo de la Colonización
Cuatro Gaspares** Urquiza S/N
(entre Gaspar Kaufmann y Samuel Sager) (03482) 496 042

Residencia de Peter Wingeyer San Martín 1044 (03482) 496 014

Camping Municipal Brisol San Martín esq. Dr. Estanislao Musulin (03482) 496 200

Parroquia Sagrado Corazón de Jesús San Martín 1134 (03482) 496 087

Iglesia Evangélica Luterana San Martín 1538 (03482) 496 168

Iglesia Nazarena Apostólica Cristiana 25 de Mayo 971

CABAÑAS

"El Tata"

**Cabañas de 2 habitaciones, parrilla, jardín y pileta
A dos cuadras del Camping "Brisol"**







Sylvestre Begnis 945
ROMANG



3482 673 057



ELTATAROMANG



3 cabañas totalmente equipadas



Rivadavia 543
ROMANG



3482 503 162



posadadelsolromang

RECONQUISTA, EL PUNTO FINAL DEL CORREDOR RUTA 1 SANTA FE

Cuando la Ruta Provincial 1 se une con la Ruta Nacional 11, ya se recorrieron 313 kilómetros de la arteria provincial, y se atravesó gran parte de la Provincia de Santa Fe bordeando los cursos de agua tributarios del río Paraná.

Y cuando estamos en el kilómetro 313 de la Ruta Provincial 1, entonces ya estamos en la ciudad de Reconquista, que marca el final del recorrido por el Camino de la Costa Santafesina.

Reconquista fue, en sus primeros tiempos, tierra de pueblos originarios, especialmente abipones, así como tribus pertenecientes a los tobas y los mocovíes. Durante la época de la Colonia, la Compañía de Jesús establece en el lugar la reducción de San Jerónimo del Rey, en 1748.

Ya en el siglo XIX, en 1872, el coronel Manuel Obligado establece en el lugar un destacamento militar, alrededor del cual comienzan a construirse las primeras casas habitadas por civiles, y en sus inmediaciones se afincan los aborígenes que provenían de la antigua reducción jesuítica.

El desarrollo de Reconquista se vio favorecido por diversos, entre los que se destacan:

- ❖ El aprovechamiento de las tierras circundantes para la cría de ganado y la siembra de cultivos
- ❖ La instalación de las primeras industrias, vinculadas a la actividad agrícola, destacando la creación de un molino harinero a fines de la década de 1870
- ❖ La construcción del puerto, en 1884
- ❖ La habilitación de un ramal ferroviario que une Reconquista con Santa Fe, en 1889
- ❖ La instalación de la Base Aérea Reconquista, en 1945
- ❖ La construcción del Parque Industrial Reconquista, en 1971
- ❖ En la Base Aérea Reconquista funciona el Aeropuerto Teniente Daniel Jukic, que a partir del año 2012 comienza a recibir vuelos comerciales, ampliando las vías de comunicación del Norte provincial a partir de esa fecha.

Reconquista forma parte de una extensa reserva natural, un humedal reconocido internacionalmente, que se denomina Jaaukanigás ("gente del agua", en lengua abipona), y que es un complejo de cursos de agua, lagunas, estanques, pantanos de agua dulce permanentes y pastizales inundados estacionalmente. Además del valor biológico que esta área protegida tiene, es una fuente para el desarrollo del turismo, especialmente el vinculado a las actividades al aire libre, incluyendo el avistaje de flora y fauna, y el desarrollo de complejos de alojamiento y servicios vinculados al turismo de naturaleza.



Jaaukanigás
Paseo náutico



Jaaukanigás
Atractivos naturales



Parque Industrial Reconquista



Aeropuerto Teniente Daniel Jukic



Puerto de Reconquista



Pero además de este aspecto vinculado a la vida al aire libre, Reconquista cuenta con un calendario de eventos que también aportan su valor agregado para que sea un destino visitado por personas llegadas de otros puntos del país, así como del exterior. En este calendario se incluyen:

- ❖ Concurso Argentino de Pesca del Surubí
- ❖ Corrida Internacional Ciudad de Reconquista
- ❖ Exposición de la Sociedad Rural de Reconquista
- ❖ Festival Folclórico del Noreste Argentino
- ❖ Estudiantina Olímpica
- ❖ Fiestas patronales en honor a la Inmaculada Concepción de la Virgen María



Concurso Argentino de Pesca del Surubí



**Corrida Internacional
Ciudad de Reconquista**



**Exposición de la
Sociedad Rural de Reconquista**



**Festival Folclórico del
Noreste Argentino**



Estudiantina Olímpica



Fiestas Patronales



Iglesia Catedral Inmaculada Concepción

Datos Útiles

Estación de servicio YPF

Ruta Nacional 11 km 787

(03482) 420 189

Estación de servicio YPF JL Gamba Hnos.	Iriondo 599	(03482) 420 886
Estación de servicio YPF ACA	Bv. Hipólito Irigoyen esq. Patricio Diez	(03482) 424 835
Estación de servicio Shell de Blázquez Hugo	Bv. Hipólito Irigoyen 1256	(03482) 429 239
Estación de servicio Axion	Ruta Nacional 11 km 787	(03482) 429 959
Estación de servicio BC	Belgrano 899	(03482) 420 550
Estación de servicio BC combustibles	Habegger 3560	(03482) 420 550
Cajero Automático Link Banco Credicoop	Gral. Obligado 932	
Cajero Automático Link Banco de la Nación Argentina	San Martín 802	
Cajero Automático Banelco Banco Macro	Mitre 571	
Cajero Automático Banelco Banco Macro	Gral. Obligado 967	
Cajero Automático Banelco Banco Galicia	Habegger 560	
Cajero Automático Link Nuevo Banco de Santa Fe	San Martín 701	
Cajero Automático Link Banco Bica	Gral. Obligado 1020	
Cajero Automático Banelco Banco Santander Río	Presidente Roca 925	
Cajero Automático Banelco Banco ICBC	Habegger 512	
Farmacia Fachini	Lisandro de la Torre 102	(03482) 425 523

Farmacia Peirone	Presidente Roca 2740	(03482) 421 296
Farmacia Gassmann	Calle 47 Islas Malvinas 976	(03482) 434 087
Farmacia Araya	Islas Malvinas 1405	(03482) 428 999
Farmacia Cucit	Islas Malvinas 179	(03482) 421 416
Farmacia Abrahan	Av. Juan Domingo Perón 1896	(03482) 15 427 072
Farmacia Aramburu	Hipólito Irigoyen 1302	(03482) 429 867
Farmacia Vicentín	Hipólito Irigoyen 1057	(03482) 420 385
Hospital Central de Reconquista "Olga Stucky de Rizzi"	Hipólito Irigoyen 1951	(03482) 489 100
Jefatura Unidad Regional IX	Patricio Diez 472	(03482) 421 206
Comisaría 1ra.	Irigoyen 530	(03482) 420 069
Comisaría 2da.	9 de Julio 1880	(03482) 420 053
Bomberos Voluntarios	Patricio Diez 430	(03482) 420 019
Municipalidad de Reconquista	San Martín 1077	(03482) 472 000
Parque Industrial Reconquista	27 de Abril esq. Gral. López	
Aeropuerto Teniente Daniel Jukic	Ruta Nacional 11 km 781	(03482) 487 724
Puerto de Reconquista	Ruta Nacional A009	(03482) 499 706

Sociedad Rural de Reconquista Fray Antonio Rossi 3250

(03482) 420 282

Iglesia Catedral
Inmaculada Concepción

San Martín 655

(03482) 429 204

PESCA *Jaaukanigás* Artículos Regionales CAMPING

GARMIN
AGENTE OFICIAL



RELOJES
DEPORTIVOS



GPS



ECOSONDAS



ARTÍCULOS DE PESCA
CAMPING
INDUMENTARIA



Santa Fe
Provincia
Billetera Santa Fe

Ruta A009 N° 3055
Camino a Puerto
RECONQUISTA



3482 **26 8568**



JaaukanigasPescayCampingRqta



jaaukanigas_pescaycampingrqta



Turismo Arroyo Leyes

EL SITIO DE TURISMO DE LA COSTA SANTAFESINA

Encontrá toda la información
de la Costa Santafesina
en tu portal de noticias turísticas

- ❖ Fiestas
- ❖ Eventos
- ❖ Información de servicio
- ❖ Alojamiento
- ❖ Gastronomía

www.turismoarroyoley.es.com



Turismo Arroyo Leyes



341 502 5836

Hacé conocer tu emprendimiento
Publicitá tu evento
Sumate a la carpeta de auspiciantes de

DESTINOS

PARA VISITAR

Comunicate con nosotros



341 502 5836

Seguinos en nuestras redes sociales



DESTINOS PARA VISITAR